



PERIÓDICO OFICIAL

DEL GOBIERNO CONSTITUCIONAL DEL ESTADO DE MICHOACÁN DE OCAMPO

Fundado en 1867

Las leyes y demás disposiciones son de observancia obligatoria por el solo hecho de publicarse en este periódico. Registrado como artículo de 2a. clase el 28 de noviembre de 1921.

Directora: Lic. Jocelyne Sheccid Galinzoga Elvira

Juan José de Lejarza # 49, Col. Centro, C.P. 58000

SÉPTIMA SECCIÓN

Tels. y Fax: 3-12-32-28, 3-17-06-84

TOMO CLXXXII

Morelia, Mich., Viernes 14 de Abril de 2023

NÚM. 72

CONTENIDO

H. AYUNTAMIENTO CONSTITUCIONAL DE MARAVATÍO, MICHOACÁN

Presupuesto de Ingresos y Egresos para el Ejercicio Fiscal 2023. 3

Presupuesto de Ingresos y Egresos del COMAPAM para el Ejercicio Fiscal 2023. 35

ACTA No. 38

Acta de sesión de Cabildo en la ciudad de Maravatío de Ocampo, Michoacán, siendo las 8:00 Hrs., del día 22 de diciembre del año 2022, se reunieron en la sala de Cabildo en calle Madero S/N Col. Centro, estando presentes los integrantes del Ayuntamiento, el MVZ. José Jaime Hinojosa Campa, Presidente Municipal Constitucional; Lep. Erika Vianney Barriga Vega, Síndica Municipal; y, los Regidores Propietarios, Prof. Adrián Guzmán Villanueva, C. Andrea Pérez Solís, Ing. Crishtian Emanuel Plancarte Avellaneda, C. Patricia Hernández Ruiz, C. Venancio Soto Morales, C. Norma Angélica Carrasco Suarez, Lic. J. Luis Gilberto Bautista, Lic. Mari Ruth Arellano Olayo, C. Guadalupe López Luz, Lic. Felipe de Jesús Aguilar Alcantar e igualmente el Lic. Oscar Vidal Pérez Ortiz, Secretario del Ayuntamiento, para celebrar la siguiente Sesión Ordinaria del Ayuntamiento Constitucional, regida bajo el siguiente:

ORDEN DEL DÍA

Primero.- ...

Segundo.- ...

Tercero.- ...

Cuarto.- Análisis, discusión y autorización en su caso, del Presupuesto de Ingresos y Egresos para el Ejercicio Fiscal 2023. El cual se integró por los siguientes anexos: Presupuesto General de Ingresos, Presupuesto General de Egresos, Plantilla de Personal por Unidad Responsable, Tabulador de Sueldos y Salarios, Programas Operativos Generales.

Responsable de la Publicación
Secretaría de Gobierno

DIRECTORIO

Gobernador Constitucional del Estado de Michoacán de Ocampo
Mtro. Alfredo Ramírez Bedolla

Secretario de Gobierno
Lic. Carlos Torres Piña

Directora del Periódico Oficial
Lic. Jocelyne Sheccid Galinzoga Elvira

Aparece ordinariamente de lunes a viernes.

Tiraje: 40 ejemplares

Esta sección consta de 40 páginas

Precio por ejemplar:

\$ 33.00 del día

\$ 43.00 atrasado

Para consulta en Internet:

www.periodicooficial.michoacan.gob.mx

www.congresomich.gob.mx

Correo electrónico

periodicooficial@michoacan.gob.mx

Quinto.- Análisis, discusión y autorización en su caso, del Programa Operativo Anual. POA inicial para el Ejercicio Fiscal 2023.

Sexto.- Análisis, discusión y autorización en su caso, del Presupuesto de Ingresos y Egresos, Plantilla del Personal, Tabulador de Sueldos, Organigrama y POA del Ejercicio Fiscal 2023 del Comité Municipal de Agua Potable y Alcantarillado de Maravatío Michoacán, (COMAPAM).

Séptimo.-

Octavo.-

.....
.....
.....

Cuarto Punto del orden del día.- El Presidente Municipal, cede el uso de la voz al Tesorero Municipal, el Lic. Roberto Cruz Montoya para que explique y desarrolle lo referente a este punto una vez terminado su participación y después de haber sido discutido y analizado por los miembros del Ayuntamiento es aprobado por unanimidad de votos, el Presupuesto de Ingresos y Egresos para el Ejercicio fiscal 2023, el cual se integra por los siguientes anexos: Presupuesto General de Ingresos, Presupuesto General de Egresos, Plantilla de Personal por unidad responsable, Tabulador de Sueldos y Salarios, Programas Operativos Generales, Árbol de Problemas por cada Prog. Presupuestarios, Árbol Objetivas por cada Prog. Presupuestario, Matriz de Indicador de resultados (MIR), Apertura Programática (APRG), Programa Operativo Anual (MIR POA), Partidos por Actividad (PA), Formato Ficha Técnica (FT), Presupuesto de Egresos (PEG). Presupuesto de Egresos (PEP), Alineación Planeación Programación (APP), Anexo Programático de Obras (APO), Plantilla de Personal (PP), Tabulador de Sueldos (TS), Información de Deuda Pública (IDP), Formato (7B), Proyecciones de Egresos IDF Formato (7D), Resultados de Egresos (LDF), Balance Presupuestario; así mismo se hace mención que el Capítulo 1000 (mil) de Servicios Personales, sufre aumento para este 2023 debido al aumento del Salario Mínimo.

Quinto Punto del orden del día.- El Presidente Municipal, cede el uso de la voz al Director de Obras Públicas, el Ing. Jorge Ambriz Carrillo, para que explique, desarrolle y exponga lo referente a este punto, una vez terminada su participación y después de haberse hecho diversos comentarios por parte de los miembros del Ayuntamiento, es aprobado por unanimidad de votos, el Programa Operativo Anual, POA inicial para el Ejercicio Fiscal 2023.

Sexto Punto del orden día.- El Presidente Municipal, cede el uso de la voz al Director de Agua Potable y Alcantarillado de Maravatío, COMAPAM para que exponga, desarrolle y explique lo referente a este punto una vez terminado su exposición y después de haberse hecho diversos comentarios por parte de los miembros del Ayuntamiento es aprobado por unanimidad de votos el Presupuesto de Ingresos y Egresos, Plantilla de Personal, Tabulador de Sueldos, Organigrama y POA del Ejercicio Fiscal 2023, del Comité Municipal de Agua Potable y Alcantarillado de Maravatío, Michoacán. (COMAPAM).

.....
.....
.....

Octavo Punto del orden del día.- Que es la clausura de la sesión, manifestando el Presidente Municipal, que no habiendo más asuntos que tratar y siendo lo 10:00 horas del día 22 de diciembre de 2022, se da por clausurada la presente Sesión Ordinaria. Doy fe.

MVZ. José Jaime Hinojosa Campa, Presidente Municipal.- LEP. Erika Vianney Barriga Vega, Síndica Municipal.- Lic. Oscar Vidal Pérez Ortiz, Secretario del Ayuntamiento.- C. Adrián Guzmán Villanueva, Regidor.- C. Andrea Pérez Solís, Regidora.- C. Crithian Emmanuel Plancarte Avellaneda, Regidor.- C. Patricia Hernández Ruiz, Regidora.- C. Venancio Soto Morales, Regidor.- C. Norma Angélica Carrasco Suarez, Regidora.- C. J. Luis Gilberto Bautista González, Regidor.- C. Mari Ruth Arellano Olayo, Regidora.- C. Guadalupe López Luz, Regidora.- C. Felipe de Jesús Aguilar Alcantar, Regidor. (Firmados).

"Versión digital de consulta, carece de valor legal (artículo 8 de la Ley del Periódico Oficial)"

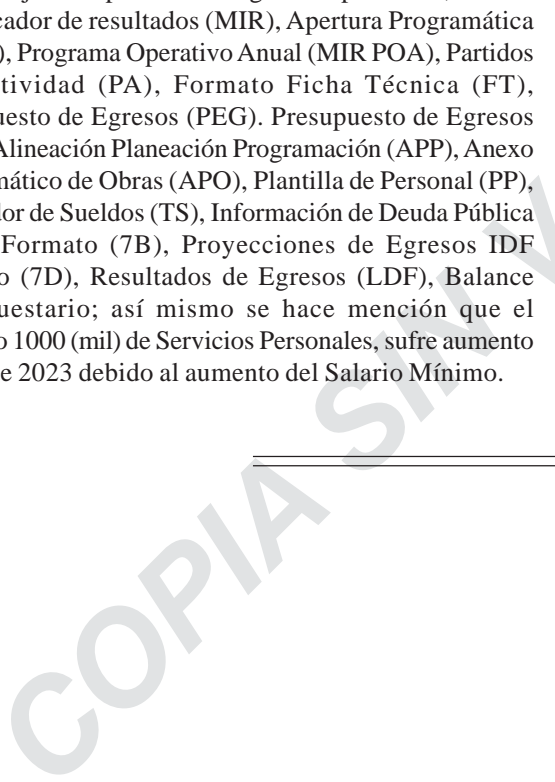

"Versión digital de consulta, carece de valor legal (artículo 8 de la Ley del Periódico Oficial)"

PRESUPUESTO DE INGRESOS DEL EJERCICIO FISCAL 2023															
Código	Rubro/Tipo/Clase/Concepto	Anual	Ene	Feb	Mar	Abr	May	Jun	Jul	Ago	Sep	Oct	Nov	Dic	
10000	IMPUESTOS	\$ 16,118,128.00	\$ 6,540,869.63	\$ 3,030,953.06	\$ 1,457,674.87	\$ 603,467.35	\$ 460,710.68	\$ 501,639.61	\$ 586,787.96	\$ 750,233.58	\$ 317,397.98	\$ 402,800.03	\$ 419,293.39	\$ 1,046,299.86	
11010	IMPUESTO SOBRE, LOTERÍAS, RIFAS, SORTEOS Y CONCURSOS.	\$ 0.00	\$ 0.00	\$ 0.00	\$ 0.00	\$ 0.00	\$ 0.00	\$ 0.00	\$ 0.00	\$ 0.00	\$ 0.00	\$ 0.00	\$ 0.00	\$ 0.00	
11020	IMPUESTO SOBRE ESPECTÁCULOS PÚBLICOS.	\$ 0.00	\$ 0.00	\$ 0.00	\$ 0.00	\$ 0.00	\$ 0.00	\$ 0.00	\$ 0.00	\$ 0.00	\$ 0.00	\$ 0.00	\$ 0.00	\$ 0.00	
12010	IMPUESTO PREDIAL URBANO.	\$ 10,086,643.00	\$ 4,530,347.93	\$ 1,909,089.88	\$ 688,883.89	\$ 360,705.33	\$ 241,639.72	\$ 246,027.05	\$ 267,824.24	\$ 397,414.35	\$ 161,305.78	\$ 229,862.21	\$ 219,423.02	\$ 834,119.60	
12010	IMPUESTO PREDIAL RÚSTICO.	\$ 4,404,655.00	\$ 1,964,716.72	\$ 1,083,207.12	\$ 373,607.53	\$ 110,069.41	\$ 115,806.49	\$ 99,890.10	\$ 172,796.12	\$ 154,017.71	\$ 50,480.01	\$ 69,546.09	\$ 86,394.55	\$ 124,123.15	
12010	IMPUESTO PREDIAL EJIDAL Y COMUNAL.	\$ 0.00	\$ 0.00	\$ 0.00	\$ 0.00	\$ 0.00	\$ 0.00	\$ 0.00	\$ 0.00	\$ 0.00	\$ 0.00	\$ 0.00	\$ 0.00	\$ 0.00	
12020	IMPUESTO SOBRE LOTES BALDÍOS SIN BARDEAR O FALTA DE BANQUETAS.	\$ 0.00	\$ 0.00	\$ 0.00	\$ 0.00	\$ 0.00	\$ 0.00	\$ 0.00	\$ 0.00	\$ 0.00	\$ 0.00	\$ 0.00	\$ 0.00	\$ 0.00	
13010	IMPUESTO SOBRE ENAJENACIÓN DE VEHÍCULOS DE MOTOR USADOS.	\$ 0.00	\$ 0.00	\$ 0.00	\$ 0.00	\$ 0.00	\$ 0.00	\$ 0.00	\$ 0.00	\$ 0.00	\$ 0.00	\$ 0.00	\$ 0.00	\$ 0.00	
13020	IMPUESTO SOBRE SERVICIOS DE HOSPEDAJE.	\$ 0.00	\$ 0.00	\$ 0.00	\$ 0.00	\$ 0.00	\$ 0.00	\$ 0.00	\$ 0.00	\$ 0.00	\$ 0.00	\$ 0.00	\$ 0.00	\$ 0.00	
13030	IMPUESTO SOBRE ADQUISICIÓN DE INMUEBLES.	\$ 903,566.00	\$ 31,583.71	\$ 34,094.49	\$ 139,013.36	\$ 47,633.60	\$ 47,472.63	\$ 84,556.12	\$ 97,782.62	\$ 132,107.86	\$ 65,372.47	\$ 62,101.77	\$ 87,637.70	\$ 74,209.67	
14010	IMPUESTO AL COMERCIO EXTERIOR. (DESGLOCE POR EL COEAC A PETICIÓN DEL ENTE PÚBLICO)	\$ 0.00	\$ 0.00	\$ 0.00	\$ 0.00	\$ 0.00	\$ 0.00	\$ 0.00	\$ 0.00	\$ 0.00	\$ 0.00	\$ 0.00	\$ 0.00	\$ 0.00	
15010	IMPUESTO SOBRE EROGACIONES POR REMUNERACIÓN AL TRABAJO PERSONAL, PRESTADO BAJO LA DIRECCIÓN Y DEPENDENCIA DE UN PATRÓN	\$ 0.00	\$ 0.00	\$ 0.00	\$ 0.00	\$ 0.00	\$ 0.00	\$ 0.00	\$ 0.00	\$ 0.00	\$ 0.00	\$ 0.00	\$ 0.00	\$ 0.00	
16010	IMPUESTOS ECOLÓGICOS. (DESGLOCE POR EL COEAC A PETICIÓN DEL ENTE PÚBLICO).	\$ 0.00	\$ 0.00	\$ 0.00	\$ 0.00	\$ 0.00	\$ 0.00	\$ 0.00	\$ 0.00	\$ 0.00	\$ 0.00	\$ 0.00	\$ 0.00	\$ 0.00	
17010	RECARGOS DE IMPUESTOS ESTATALES.	\$ 0.00	\$ 0.00	\$ 0.00	\$ 0.00	\$ 0.00	\$ 0.00	\$ 0.00	\$ 0.00	\$ 0.00	\$ 0.00	\$ 0.00	\$ 0.00	\$ 0.00	
17020	RECARGOS DE IMPUESTOS MUNICIPALES.	\$ 148,501.00	\$ 8,395.97	\$ 3,310.71	\$ 26,152.18	\$ 10,873.39	\$ 10,087.34	\$ 20,457.96	\$ 13,512.08	\$ 19,433.45	\$ 10,170.27	\$ 11,327.98	\$ 8,703.20	\$ 6,076.47	
17030	MULTAS DE IMPUESTOS ESTATALES.	\$ 0.00	\$ 0.00	\$ 0.00	\$ 0.00	\$ 0.00	\$ 0.00	\$ 0.00	\$ 0.00	\$ 0.00	\$ 0.00	\$ 0.00	\$ 0.00	\$ 0.00	
17040	MULTAS Y/O SANCIONES DE IMPUESTOS MUNICIPALES.	\$ 574,763.00	\$ 5,825.30	\$ 1,250.86	\$ 230,017.91	\$ 74,185.62	\$ 45,704.50	\$ 50,708.38	\$ 34,872.90	\$ 47,260.21	\$ 30,069.45	\$ 29,961.98	\$ 17,134.92	\$ 7,770.97	
17050	HONORARIOS Y GASTOS DE EJECUCIÓN DE IMPUESTOS ESTATALES.	\$ 0.00	\$ 0.00	\$ 0.00	\$ 0.00	\$ 0.00	\$ 0.00	\$ 0.00	\$ 0.00	\$ 0.00	\$ 0.00	\$ 0.00	\$ 0.00	\$ 0.00	
17060	HONORARIOS Y GASTOS DE EJECUCIÓN DE IMPUESTOS MUNICIPALES.	\$ 0.00	\$ 0.00	\$ 0.00	\$ 0.00	\$ 0.00	\$ 0.00	\$ 0.00	\$ 0.00	\$ 0.00	\$ 0.00	\$ 0.00	\$ 0.00	\$ 0.00	
17070	ACTUALIZACIÓN DE IMPUESTOS ESTATALES.	\$ 0.00	\$ 0.00	\$ 0.00	\$ 0.00	\$ 0.00	\$ 0.00	\$ 0.00	\$ 0.00	\$ 0.00	\$ 0.00	\$ 0.00	\$ 0.00	\$ 0.00	
17080	ACTUALIZACIÓN DE IMPUESTOS MUNICIPALES.	\$ 0.00	\$ 0.00	\$ 0.00	\$ 0.00	\$ 0.00	\$ 0.00	\$ 0.00	\$ 0.00	\$ 0.00	\$ 0.00	\$ 0.00	\$ 0.00	\$ 0.00	
18010	OTROS IMPUESTOS (DESGLOCE POR EL COEAC A PETICIÓN DEL ENTE PÚBLICO)	\$ 0.00	\$ 0.00	\$ 0.00	\$ 0.00	\$ 0.00	\$ 0.00	\$ 0.00	\$ 0.00	\$ 0.00	\$ 0.00	\$ 0.00	\$ 0.00	\$ 0.00	
19010	IMPUESTO SOBRE TENENCIA O USO DE VEHÍCULOS.	\$ 0.00	\$ 0.00	\$ 0.00	\$ 0.00	\$ 0.00	\$ 0.00	\$ 0.00	\$ 0.00	\$ 0.00	\$ 0.00	\$ 0.00	\$ 0.00	\$ 0.00	
20000	CUOTAS Y APORTACIONES DE SEGURIDAD SOCIAL	\$ 0.00	\$ 0.00	\$ 0.00	\$ 0.00	\$ 0.00	\$ 0.00	\$ 0.00	\$ 0.00	\$ 0.00	\$ 0.00	\$ 0.00	\$ 0.00	\$ 0.00	
21010	APORTACIONES PARA FONDOS DE VIVIENDA. (DESGLOCE POR EL COEAC A PETICIÓN DEL ENTE PÚBLICO)	\$ 0.00	\$ 0.00	\$ 0.00	\$ 0.00	\$ 0.00	\$ 0.00	\$ 0.00	\$ 0.00	\$ 0.00	\$ 0.00	\$ 0.00	\$ 0.00	\$ 0.00	
22010	CUOTAS PARA EL SEGURO SOCIAL (DESGLOCE POR EL COEAC A PETICIÓN DEL ENTE PÚBLICO)	\$ 0.00	\$ 0.00	\$ 0.00	\$ 0.00	\$ 0.00	\$ 0.00	\$ 0.00	\$ 0.00	\$ 0.00	\$ 0.00	\$ 0.00	\$ 0.00	\$ 0.00	
23010	CUOTAS DE AHORRO PARA EL RETIRO (DESGLOCE POR EL COEAC A PETICIÓN DEL ENTE PÚBLICO)	\$ 0.00	\$ 0.00	\$ 0.00	\$ 0.00	\$ 0.00	\$ 0.00	\$ 0.00	\$ 0.00	\$ 0.00	\$ 0.00	\$ 0.00	\$ 0.00	\$ 0.00	
24010	OTRAS CUOTAS Y APORTACIONES PARA LA SEGURIDAD SOCIAL. (DESGLOCE POR EL COEAC A PETICIÓN DEL ENTE PÚBLICO)	\$ 0.00	\$ 0.00	\$ 0.00	\$ 0.00	\$ 0.00	\$ 0.00	\$ 0.00	\$ 0.00	\$ 0.00	\$ 0.00	\$ 0.00	\$ 0.00	\$ 0.00	
25010	RECARGOS.(DE SEG. SOCIAL)	\$ 0.00	\$ 0.00	\$ 0.00	\$ 0.00	\$ 0.00	\$ 0.00	\$ 0.00	\$ 0.00	\$ 0.00	\$ 0.00	\$ 0.00	\$ 0.00	\$ 0.00	
25020	MULTAS. (DE SEG. SOCIAL)	\$ 0.00	\$ 0.00	\$ 0.00	\$ 0.00	\$ 0.00	\$ 0.00	\$ 0.00	\$ 0.00	\$ 0.00	\$ 0.00	\$ 0.00	\$ 0.00	\$ 0.00	
25030	HONORARIOS Y GASTOS DE EJECUCIÓN. (DE SEG. SOCIAL)	\$ 0.00	\$ 0.00	\$ 0.00	\$ 0.00	\$ 0.00	\$ 0.00	\$ 0.00	\$ 0.00	\$ 0.00	\$ 0.00	\$ 0.00	\$ 0.00	\$ 0.00	
30000	CONTRIBUCIONES DE MEJORAS	\$ 1,371,552.00	\$ 260,257.90	\$ 515,674.00	\$ 108,454.00	\$ 176,400.00	\$ 164,213.00	\$ 53,493.10	\$ 0.00	\$ 0.00	\$ 31,020.00	\$ 0.00	\$ 20,680.00	\$ 41,360.00	
31010	DE AUMENTO DE VALOR Y MEJORÍA ESPECIFICA DE LA PROPIEDAD.	\$ 0.00	\$ 0.00	\$ 0.00	\$ 0.00	\$ 0.00	\$ 0.00	\$ 0.00	\$ 0.00	\$ 0.00	\$ 0.00	\$ 0.00	\$ 0.00	\$ 0.00	
31020	DE LA APORTACIÓN PARA MEJORAS.	\$ 1,371,552.00	\$ 260,257.90	\$ 515,674.00	\$ 108,454.00	\$ 176,400.00	\$ 164,213.00	\$ 53,493.10	\$ 0.00	\$ 0.00	\$ 31,020.00	\$ 0.00	\$ 20,680.00	\$ 41,360.00	
39010	CONTRIBUCIONES DE MEJORAS NO COMPRENDIDAS EN LAS FRACCIONES DE LA LEY DE INGRESOS CAUSADAS EN EJERCICIOS FISCALES ANTERIORES PENDIENTES DE LIQUIDACION O PAGO (DESGLOCE POR EL COEAC A PETICIÓN DEL ENTE PÚBLICO)	\$ 0.00	\$ 0.00	\$ 0.00	\$ 0.00	\$ 0.00	\$ 0.00	\$ 0.00	\$ 0.00	\$ 0.00	\$ 0.00	\$ 0.00	\$ 0.00	\$ 0.00	
40000	DERECHOS	\$ 10,987,258.00	\$ 777,806.81	\$ 1,405,895.25	\$ 863,331.95	\$ 1,086,786.98	\$ 1,646,680.41	\$ 1,528,041.36	\$ 568,272.45	\$ 460,985.87	\$ 1,163,527.28	\$ 553,114.84	\$ 638,598.60	\$ 294,216.20	
41010	POR LA OCUPACIÓN DE LA VÍA PÚBLICA Y SERVICIO DE MERCADO.	\$ 1,450,581.00	\$ 134,145.00	\$ 123,097.50	\$ 130,790.00	\$ 122,520.00	\$ 129,265.00	\$ 119,515.00	\$ 125,520.00	\$ 122,500.00	\$ 120,000.00	\$ 118,894.59	\$ 122,161.93	\$ 82,171.98	
43010	DERECHOS POR LA PRESTACIÓN DE SERVICIOS ESTATALES.	\$ 0.00	\$ 0.00	\$ 0.00	\$ 0.00	\$ 0.00	\$ 0.00	\$ 0.00	\$ 0.00	\$ 0.00	\$ 0.00	\$ 0.00	\$ 0.00	\$ 0.00	

43020	POR SERVICIOS DE ALUMBRADO PÚBLICO	\$ 4,918,881.00	\$ 169,754.40	\$ 922,907.08	\$ 155,570.98	\$ 735,841.81	\$ 820,574.02	\$ 823,378.01	\$ 118,191.60	\$ 55,320.80	\$ 943,245.71	\$ 79,529.10	\$ 94,567.49	\$ 0.00
43020	POR LA PRESTACIÓN DEL SERVICIO DE AGUA POTABLE, ALCANTARILLADO Y SANEAMIENTO	\$ 0.00	\$ 0.00	\$ 0.00	\$ 0.00	\$ 0.00	\$ 0.00	\$ 0.00	\$ 0.00	\$ 0.00	\$ 0.00	\$ 0.00	\$ 0.00	\$ 0.00
43020	POR SERVICIO DE PANTEONES	\$ 780,631.00	\$ 319,924.31	\$ 125,666.02	\$ 74,263.50	\$ 41,461.00	\$ 29,141.51	\$ 19,891.34	\$ 23,207.46	\$ 29,360.12	\$ 32,820.04	\$ 39,109.69	\$ 19,972.72	\$ 25,813.29
43020	POR SERVICIO DE RASTRO	\$ 229,149.00	\$ 32,400.00	\$ 17,500.00	\$ 25,800.00	\$ 6,700.00	\$ 36,600.00	\$ 3,750.00	\$ 14,579.40	\$ 10,391.70	\$ 13,028.40	\$ 27,969.70	\$ 19,026.00	\$ 21,403.80
43020	POR SERVICIOS DE CONTROL CANINO	\$ 0.00	\$ 0.00	\$ 0.00	\$ 0.00	\$ 0.00	\$ 0.00	\$ 0.00	\$ 0.00	\$ 0.00	\$ 0.00	\$ 0.00	\$ 0.00	\$ 0.00
43020	POR REPARACIÓN EN LA VÍA PÚBLICA	\$ 0.00	\$ 0.00	\$ 0.00	\$ 0.00	\$ 0.00	\$ 0.00	\$ 0.00	\$ 0.00	\$ 0.00	\$ 0.00	\$ 0.00	\$ 0.00	\$ 0.00
43020	POR SERVICIOS DE PROTECCIÓN CIVIL	\$ 7,127.00	\$ 0.00	\$ 350.00	\$ 1,603.21	\$ 0.00	\$ 1,900.00	\$ 1,310.40	\$ 1,387.95	\$ 0.00	\$ 0.00	\$ 575.44	\$ 0.00	\$ 0.00
43020	POR SERVICIOS DE PARQUES Y JARDINES	\$ 0.00	\$ 0.00	\$ 0.00	\$ 0.00	\$ 0.00	\$ 0.00	\$ 0.00	\$ 0.00	\$ 0.00	\$ 0.00	\$ 0.00	\$ 0.00	\$ 0.00
43020	POR SERVICIOS DE TRÁNSITO Y VIALIDAD	\$ 0.00	\$ 0.00	\$ 0.00	\$ 0.00	\$ 0.00	\$ 0.00	\$ 0.00	\$ 0.00	\$ 0.00	\$ 0.00	\$ 0.00	\$ 0.00	\$ 0.00
43021	POR SERVICIOS DE VIGILANCIA	\$ 0.00	\$ 0.00	\$ 0.00	\$ 0.00	\$ 0.00	\$ 0.00	\$ 0.00	\$ 0.00	\$ 0.00	\$ 0.00	\$ 0.00	\$ 0.00	\$ 0.00
43021	POR SERVICIOS DE CATASTRO	\$ 0.00	\$ 0.00	\$ 0.00	\$ 0.00	\$ 0.00	\$ 0.00	\$ 0.00	\$ 0.00	\$ 0.00	\$ 0.00	\$ 0.00	\$ 0.00	\$ 0.00
43021	POR SERVICIOS OFICIALES DIVERSOS	\$ 0.00	\$ 0.00	\$ 0.00	\$ 0.00	\$ 0.00	\$ 0.00	\$ 0.00	\$ 0.00	\$ 0.00	\$ 0.00	\$ 0.00	\$ 0.00	\$ 0.00
43030	DERECHOS POR LA PRESTACIÓN DE SERVICIOS ESTATALES O MUNICIPALES	\$ 0.00	\$ 0.00	\$ 0.00	\$ 0.00	\$ 0.00	\$ 0.00	\$ 0.00	\$ 0.00	\$ 0.00	\$ 0.00	\$ 0.00	\$ 0.00	\$ 0.00
44010	OTROS DERECHOS ESTATALES	\$ 0.00	\$ 0.00	\$ 0.00	\$ 0.00	\$ 0.00	\$ 0.00	\$ 0.00	\$ 0.00	\$ 0.00	\$ 0.00	\$ 0.00	\$ 0.00	\$ 0.00
44020	POR EXPEDICIÓN, REVALIDACIÓN Y CANJE DE PERMISOS O LICENCIAS PARA FUNCIONAMIENTO DE ESTABLECIMIENTOS	\$ 1,278,024.00	\$ 23,550.00	\$ 18,800.00	\$ 144,776.28	\$ 78,252.46	\$ 405,748.05	\$ 286,012.42	\$ 95,846.98	\$ 85,412.89	\$ 33,567.84	\$ 43,849.87	\$ 31,345.75	\$ 30,861.46
44020	POR EXPEDICIÓN Y REVALIDACIÓN DE LICENCIAS O PERMISOS PARA LA COLOCACIÓN DE ANUNCIOS PUBLICITARIOS	\$ 0.00	\$ 0.00	\$ 0.00	\$ 0.00	\$ 0.00	\$ 0.00	\$ 0.00	\$ 0.00	\$ 0.00	\$ 0.00	\$ 0.00	\$ 0.00	\$ 0.00
44020	POR ALINEAMIENTO DE FINCAS URBANAS O RÚSTICAS	\$ 0.00	\$ 0.00	\$ 0.00	\$ 0.00	\$ 0.00	\$ 0.00	\$ 0.00	\$ 0.00	\$ 0.00	\$ 0.00	\$ 0.00	\$ 0.00	\$ 0.00
44020	POR LICENCIAS DE CONSTRUCCIÓN, REMODELACIÓN, REPARACIÓN O RESTAURACIÓN DE FINCAS	\$ 1,428,223.00	\$ 65,334.01	\$ 112,131.21	\$ 250,630.85	\$ 43,242.82	\$ 90,474.39	\$ 81,252.14	\$ 154,414.21	\$ 92,884.14	\$ 1,551.00	\$ 163,747.34	\$ 290,211.89	\$ 82,349.00
44020	POR NUMERACIÓN OFICIAL DE FINCAS URBANAS	\$ 0.00	\$ 0.00	\$ 0.00	\$ 0.00	\$ 0.00	\$ 0.00	\$ 0.00	\$ 0.00	\$ 0.00	\$ 0.00	\$ 0.00	\$ 0.00	\$ 0.00
44020	POR EXPEDICIÓN DE CERTIFICADOS, TÍTULOS, COPIAS DE DOCUMENTOS Y LEGALIZACIÓN DE FIRMAS	\$ 319,506.00	\$ 24,189.06	\$ 30,254.15	\$ 34,047.51	\$ 23,611.18	\$ 57,151.58	\$ 38,868.32	\$ 14,960.12	\$ 14,715.23	\$ 15,337.32	\$ 20,631.40	\$ 18,493.20	\$ 27,246.93
44020	POR REGISTRO DE SEÑALES, MARCAS DE HERRAR Y REFRENDO DE PATENTES	\$ 0.00	\$ 0.00	\$ 0.00	\$ 0.00	\$ 0.00	\$ 0.00	\$ 0.00	\$ 0.00	\$ 0.00	\$ 0.00	\$ 0.00	\$ 0.00	\$ 0.00
44020	POR SERVICIOS URBANÍSTICOS	\$ 371,809.00	\$ 2,512.43	\$ 40,778.86	\$ 19,594.05	\$ 24,013.30	\$ 69,018.67	\$ 49,354.07	\$ 14,724.36	\$ 42,342.30	\$ 0.00	\$ 53,143.46	\$ 37,089.19	\$ 19,238.31
44020	POR SERVICIOS DE ASEO PÚBLICO	\$ 172,821.00	\$ 3,997.60	\$ 11,678.04	\$ 23,378.04	\$ 6,328.04	\$ 2,978.04	\$ 101,412.87	\$ 2,942.97	\$ 7,390.99	\$ 2,942.97	\$ 4,808.10	\$ 2,481.60	\$ 2,481.74
44021	POR SERVICIOS DE ADMINISTRACIÓN AMBIENTAL	\$ 12,309.00	\$ 0.00	\$ 1,532.39	\$ 1,377.53	\$ 2,816.37	\$ 1,429.15	\$ 196.79	\$ 222.60	\$ 667.70	\$ 0.00	\$ 856.15	\$ 1,284.23	\$ 1,926.09
44021	POR INSCRIPCIÓN A PADRONES.	\$ 0.00	\$ 0.00	\$ 0.00	\$ 0.00	\$ 0.00	\$ 0.00	\$ 0.00	\$ 0.00	\$ 0.00	\$ 0.00	\$ 0.00	\$ 0.00	\$ 0.00
44021	POR ACCESO A MUSEOS.	\$ 0.00	\$ 0.00	\$ 0.00	\$ 0.00	\$ 0.00	\$ 0.00	\$ 0.00	\$ 0.00	\$ 0.00	\$ 0.00	\$ 0.00	\$ 0.00	\$ 0.00
44021	DERECHOS DIVERSOS	\$ 18,197.00	\$ 2,000.00	\$ 1,200.00	\$ 1,500.00	\$ 2,000.00	\$ 2,400.00	\$ 3,100.00	\$ 2,274.80	\$ 0.00	\$ 1,034.00	\$ 0.00	\$ 1,964.60	\$ 723.60
44030	OTROS DERECHOS ESTATALES Y MUNICIPALES	\$ 0.00	\$ 0.00	\$ 0.00	\$ 0.00	\$ 0.00	\$ 0.00	\$ 0.00	\$ 0.00	\$ 0.00	\$ 0.00	\$ 0.00	\$ 0.00	\$ 0.00
44040	OTROS DERECHOS DE PODERES LEGISLATIVO Y JUDICIAL	\$ 0.00	\$ 0.00	\$ 0.00	\$ 0.00	\$ 0.00	\$ 0.00	\$ 0.00	\$ 0.00	\$ 0.00	\$ 0.00	\$ 0.00	\$ 0.00	\$ 0.00
44050	OTROS DERECHOS DE ORGANISMOS AUTÓNOMOS	\$ 0.00	\$ 0.00	\$ 0.00	\$ 0.00	\$ 0.00	\$ 0.00	\$ 0.00	\$ 0.00	\$ 0.00	\$ 0.00	\$ 0.00	\$ 0.00	\$ 0.00
44060	OTROS DERECHOS DE ENTES PARAESTATALES	\$ 0.00	\$ 0.00	\$ 0.00	\$ 0.00	\$ 0.00	\$ 0.00	\$ 0.00	\$ 0.00	\$ 0.00	\$ 0.00	\$ 0.00	\$ 0.00	\$ 0.00
44070	OTROS DERECHOS DE ENTES PARAMUNICIPALES	\$ 0.00	\$ 0.00	\$ 0.00	\$ 0.00	\$ 0.00	\$ 0.00	\$ 0.00	\$ 0.00	\$ 0.00	\$ 0.00	\$ 0.00	\$ 0.00	\$ 0.00
45010	RECARGOS DE DERECHOS ESTATALES	\$ 0.00	\$ 0.00	\$ 0.00	\$ 0.00	\$ 0.00	\$ 0.00	\$ 0.00	\$ 0.00	\$ 0.00	\$ 0.00	\$ 0.00	\$ 0.00	\$ 0.00
45020	RECARGOS DE DERECHOS MUNICIPALES	\$ 0.00	\$ 0.00	\$ 0.00	\$ 0.00	\$ 0.00	\$ 0.00	\$ 0.00	\$ 0.00	\$ 0.00	\$ 0.00	\$ 0.00	\$ 0.00	\$ 0.00
45030	MULTAS DE DERECHOS ESTATALES	\$ 0.00	\$ 0.00	\$ 0.00	\$ 0.00	\$ 0.00	\$ 0.00	\$ 0.00	\$ 0.00	\$ 0.00	\$ 0.00	\$ 0.00	\$ 0.00	\$ 0.00
45040	MULTAS Y/SANCCIONES DE DERECHOS MUNICIPALES	\$ 0.00	\$ 0.00	\$ 0.00	\$ 0.00	\$ 0.00	\$ 0.00	\$ 0.00	\$ 0.00	\$ 0.00	\$ 0.00	\$ 0.00	\$ 0.00	\$ 0.00
45050	HONORARIOS Y GASTOS DE EJECUCIÓN DE DERECHOS ESTATALES	\$ 0.00	\$ 0.00	\$ 0.00	\$ 0.00	\$ 0.00	\$ 0.00	\$ 0.00	\$ 0.00	\$ 0.00	\$ 0.00	\$ 0.00	\$ 0.00	\$ 0.00
45060	HONORARIOS Y GASTOS DE EJECUCIÓN DE DERECHOS MUNICIPALES	\$ 0.00	\$ 0.00	\$ 0.00	\$ 0.00	\$ 0.00	\$ 0.00	\$ 0.00	\$ 0.00	\$ 0.00	\$ 0.00	\$ 0.00	\$ 0.00	\$ 0.00
45070	ACTUALIZACIONES DE DERECHOS ESTATALES	\$ 0.00	\$ 0.00	\$ 0.00	\$ 0.00	\$ 0.00	\$ 0.00	\$ 0.00	\$ 0.00	\$ 0.00	\$ 0.00	\$ 0.00	\$ 0.00	\$ 0.00
45080	ACTUALIZACIONES DE DERECHOS MUNICIPALES	\$ 0.00	\$ 0.00	\$ 0.00	\$ 0.00	\$ 0.00	\$ 0.00	\$ 0.00	\$ 0.00	\$ 0.00	\$ 0.00	\$ 0.00	\$ 0.00	\$ 0.00
49010	DERECHOS NO COMPRENDIDOS EN LAS FRACCIONES DE LA LEY DE INGRESOS CAUSADAS EN EJERCICIOS FISCALES ANTERIORES PENDIENTES DE LIQUIDACIÓN O PAGO (DESGLUCE POR EL COEAC A PETICIÓN DEL ENTE PÚBLICO)	\$ 0.00	\$ 0.00	\$ 0.00	\$ 0.00	\$ 0.00	\$ 0.00	\$ 0.00	\$ 0.00	\$ 0.00	\$ 0.00	\$ 0.00	\$ 0.00	\$ 0.00
50000	PRODUCTOS	\$ 908.00	\$ 50.76	\$ 13.12	\$ 111.57	\$ 239.96	\$ 120.27	\$ 97.00	\$ 26.82	\$ 28.42	\$ 27.94	\$ 64.69	\$ 69.40	\$ 58.05
51010	ENAJENACIÓN DE BIENES MUEBLES E INMUEBLES NO SUJETOS A REGISTRO	\$ 0.00	\$ 0.00	\$ 0.00	\$ 0.00	\$ 0.00	\$ 0.00	\$ 0.00	\$ 0.00	\$ 0.00	\$ 0.00	\$ 0.00	\$ 0.00	\$ 0.00
51020	POR LOS SERVICIOS QUE NO CORRESPONDEN A FUNCIONES DE DERECHO PÚBLICO	\$ 0.00	\$ 0.00	\$ 0.00	\$ 0.00	\$ 0.00	\$ 0.00	\$ 0.00	\$ 0.00	\$ 0.00	\$ 0.00	\$ 0.00	\$ 0.00	\$ 0.00
51030	OTROS PRODUCTOS DE TIPO CORRIENTE	\$ 232.00	\$ 28.74	\$ 0.09	\$ 32.10	\$ 25.60	\$ 28.74	\$ 31.69	\$ 2.82	\$ 7.42	\$ 1.63	\$ 27.71	\$ 22.65	\$ 22.81
51040	ACCESORIOS DE PRODUCTOS	\$ 0.00	\$ 0.00	\$ 0.00	\$ 0.00	\$ 0.00	\$ 0.00	\$ 0.00	\$ 0.00	\$ 0.00	\$ 0.00	\$ 0.00	\$ 0.00	\$ 0.00
51050	RENDIMIENTOS DE CAPITAL	\$ 676.00	\$ 22.02	\$ 13.03	\$ 79.47	\$ 214.36	\$ 91.53	\$ 65.31	\$ 24.00	\$ 21.00	\$ 26.31	\$ 36.98	\$ 46.75	\$ 35.24

"Versión digital de consulta, carece de valor legal (artículo 8 de la Ley del Periódico Oficial)"

51050	RENDIMIENTOS DE CAPITAL	\$ 0.00	\$ 0.00	\$ 0.00	\$ 0.00	\$ 0.00	\$ 0.00	\$ 0.00	\$ 0.00	\$ 0.00	\$ 0.00	\$ 0.00	\$ 0.00	\$ 0.00
51050	RENDIMIENTOS DE CAPITAL	\$ 0.00	\$ 0.00	\$ 0.00	\$ 0.00	\$ 0.00	\$ 0.00	\$ 0.00	\$ 0.00	\$ 0.00	\$ 0.00	\$ 0.00	\$ 0.00	\$ 0.00
51050	RENDIMIENTOS DE CAPITAL	\$ 0.00	\$ 0.00	\$ 0.00	\$ 0.00	\$ 0.00	\$ 0.00	\$ 0.00	\$ 0.00	\$ 0.00	\$ 0.00	\$ 0.00	\$ 0.00	\$ 0.00
59010	PRODUCTOS NO COMPRENDIDOS EN LA LEY DE INGRESOS VIGENTE, CAUSADOS EN EJERCICIOS FISCALES ANTERIORES PENDIENTES DE LIQUIDACION O PAGO. (DESGLOCE POR EL COEAC A PETICIÓN DEL ENTE PÚBLICO)	\$ 0.00	\$ 0.00	\$ 0.00	\$ 0.00	\$ 0.00	\$ 0.00	\$ 0.00	\$ 0.00	\$ 0.00	\$ 0.00	\$ 0.00	\$ 0.00	\$ 0.00
60000	APROVECHAMIENTOS	\$ 3,164,187.00	\$ 810,128.00	\$ 87,755.00	\$ 885,926.06	\$ 184,462.00	\$ 103,853.38	\$ 461,992.68	\$ 162,916.05	\$ 181,121.19	\$ 26,367.00	\$ 34,226.99	\$ 88,627.44	\$ 136,811.21
61040	MULTAS POR INFRACCIONES A OTRAS DISPOSICIONES ESTATALES NO FISCALES	\$ 0.00	\$ 0.00	\$ 0.00	\$ 0.00	\$ 0.00	\$ 0.00	\$ 0.00	\$ 0.00	\$ 0.00	\$ 0.00	\$ 0.00	\$ 0.00	\$ 0.00
61050	MULTAS POR INFRACCIONES A OTRAS DISPOSICIONES MUNICIPALES NO FISCALES	\$ 796,550.00	\$ 796,550.00	\$ 0.00	\$ 0.00	\$ 0.00	\$ 0.00	\$ 0.00	\$ 0.00	\$ 0.00	\$ 0.00	\$ 0.00	\$ 0.00	\$ 0.00
61060	MULTAS POR FALTAS A LA REGLAMENTACIÓN MUNICIPAL	\$ 129,996.00	\$ 9,968.00	\$ 3,000.00	\$ 9,584.00	\$ 31,522.00	\$ 38,313.48	\$ 9,600.00	\$ 2,790.77	\$ 7,341.40	\$ 8,272.00	\$ 7,019.35	\$ 0.00	\$ 2,585.00
61070	MULTAS EMITIDAS POR LOS PODERES LEGISTALIVO Y JUDICIAL	\$ 0.00	\$ 0.00	\$ 0.00	\$ 0.00	\$ 0.00	\$ 0.00	\$ 0.00	\$ 0.00	\$ 0.00	\$ 0.00	\$ 0.00	\$ 0.00	\$ 0.00
61080	MULTAS EMITIDAS POR ORGANISMOS AUTÓNOMOS	\$ 0.00	\$ 0.00	\$ 0.00	\$ 0.00	\$ 0.00	\$ 0.00	\$ 0.00	\$ 0.00	\$ 0.00	\$ 0.00	\$ 0.00	\$ 0.00	\$ 0.00
61090	MULTAS EMITIDAS POR ORGANISMOS PARAESTATALES	\$ 0.00	\$ 0.00	\$ 0.00	\$ 0.00	\$ 0.00	\$ 0.00	\$ 0.00	\$ 0.00	\$ 0.00	\$ 0.00	\$ 0.00	\$ 0.00	\$ 0.00
61100	MULTAS EMITIDAS POR ORGANISMOS PARAMUNICIPALES	\$ 0.00	\$ 0.00	\$ 0.00	\$ 0.00	\$ 0.00	\$ 0.00	\$ 0.00	\$ 0.00	\$ 0.00	\$ 0.00	\$ 0.00	\$ 0.00	\$ 0.00
61110	REINTEGROS	\$ 0.00	\$ 0.00	\$ 0.00	\$ 0.00	\$ 0.00	\$ 0.00	\$ 0.00	\$ 0.00	\$ 0.00	\$ 0.00	\$ 0.00	\$ 0.00	\$ 0.00
61120	DONATIVOS	\$ 72,613.00	\$ 0.00	\$ 0.00	\$ 0.00	\$ 0.00	\$ 0.00	\$ 0.00	\$ 0.00	\$ 0.00	\$ 5,170.00	\$ 19,646.00	\$ 31,252.65	\$ 16,544.35
61130	INDEMNIZACIONES	\$ 0.00	\$ 0.00	\$ 0.00	\$ 0.00	\$ 0.00	\$ 0.00	\$ 0.00	\$ 0.00	\$ 0.00	\$ 0.00	\$ 0.00	\$ 0.00	\$ 0.00
61140	FIANZAS EFECTIVAS	\$ 0.00	\$ 0.00	\$ 0.00	\$ 0.00	\$ 0.00	\$ 0.00	\$ 0.00	\$ 0.00	\$ 0.00	\$ 0.00	\$ 0.00	\$ 0.00	\$ 0.00
61150	HERENCIAS VACANTES, INMUEBLES MOSTRENCOS Y LEGADOS EN FAVOR DEL ESTADO	\$ 0.00	\$ 0.00	\$ 0.00	\$ 0.00	\$ 0.00	\$ 0.00	\$ 0.00	\$ 0.00	\$ 0.00	\$ 0.00	\$ 0.00	\$ 0.00	\$ 0.00
61160	TESOROS OCULTOS	\$ 0.00	\$ 0.00	\$ 0.00	\$ 0.00	\$ 0.00	\$ 0.00	\$ 0.00	\$ 0.00	\$ 0.00	\$ 0.00	\$ 0.00	\$ 0.00	\$ 0.00
61170	RECUPERACION DE COSTOS	\$ 0.00	\$ 0.00	\$ 0.00	\$ 0.00	\$ 0.00	\$ 0.00	\$ 0.00	\$ 0.00	\$ 0.00	\$ 0.00	\$ 0.00	\$ 0.00	\$ 0.00
61180	INTERVENCIÓN DE ESPECTÁCULOS PÚBLICOS	\$ 0.00	\$ 0.00	\$ 0.00	\$ 0.00	\$ 0.00	\$ 0.00	\$ 0.00	\$ 0.00	\$ 0.00	\$ 0.00	\$ 0.00	\$ 0.00	\$ 0.00
61200	INCENTIVOS POR ADMINISTRACION DE IMPUESTOS Y DERECHOS ESTATALES COORDINADOS Y SUS ACCESORIOS	\$ 0.00	\$ 0.00	\$ 0.00	\$ 0.00	\$ 0.00	\$ 0.00	\$ 0.00	\$ 0.00	\$ 0.00	\$ 0.00	\$ 0.00	\$ 0.00	\$ 0.00
61210	INCENTIVOS POR ADMINISTRACION DE IMPUESTOS Y DERECHOS MUNICIPALES COORDINADOS Y SUS ACCESORIOS	\$ 0.00	\$ 0.00	\$ 0.00	\$ 0.00	\$ 0.00	\$ 0.00	\$ 0.00	\$ 0.00	\$ 0.00	\$ 0.00	\$ 0.00	\$ 0.00	\$ 0.00
61230	INCENTIVOS POR ACTOS DE FISCALIZACIÓN CONCURRENTES CON EL ESTADO	\$ 0.00	\$ 0.00	\$ 0.00	\$ 0.00	\$ 0.00	\$ 0.00	\$ 0.00	\$ 0.00	\$ 0.00	\$ 0.00	\$ 0.00	\$ 0.00	\$ 0.00
61240	INCENTIVOS POR ACTOS DE FISCALIZACIÓN CONCURRENTES CON EL MUNICIPIO	\$ 0.00	\$ 0.00	\$ 0.00	\$ 0.00	\$ 0.00	\$ 0.00	\$ 0.00	\$ 0.00	\$ 0.00	\$ 0.00	\$ 0.00	\$ 0.00	\$ 0.00
61260	INCENTIVOS POR CRÉDITOS FISCALES DEL ESTADO	\$ 0.00	\$ 0.00	\$ 0.00	\$ 0.00	\$ 0.00	\$ 0.00	\$ 0.00	\$ 0.00	\$ 0.00	\$ 0.00	\$ 0.00	\$ 0.00	\$ 0.00
61270	INCENTIVOS POR CRÉDITOS FISCALES DEL MUNICIPIO	\$ 0.00	\$ 0.00	\$ 0.00	\$ 0.00	\$ 0.00	\$ 0.00	\$ 0.00	\$ 0.00	\$ 0.00	\$ 0.00	\$ 0.00	\$ 0.00	\$ 0.00
61280	INGRESOS POR EXTINCIÓN DE DOMINIO	\$ 0.00	\$ 0.00	\$ 0.00	\$ 0.00	\$ 0.00	\$ 0.00	\$ 0.00	\$ 0.00	\$ 0.00	\$ 0.00	\$ 0.00	\$ 0.00	\$ 0.00
61290	OTROS APROVECHAMIENTOS	\$ 2,165,028.00	\$ 3,610.00	\$ 84,755.00	\$ 876,342.06	\$ 152,940.00	\$ 65,539.90	\$ 452,392.68	\$ 160,125.28	\$ 173,779.79	\$ 12,925.00	\$ 7,561.64	\$ 57,374.79	\$ 117,681.86
62010	RECUPERACION DE PATRIMONIO POR LIQUIDACIÓN DE FIDEICOMISOS	\$ 0.00	\$ 0.00	\$ 0.00	\$ 0.00	\$ 0.00	\$ 0.00	\$ 0.00	\$ 0.00	\$ 0.00	\$ 0.00	\$ 0.00	\$ 0.00	\$ 0.00
62020	ARRENDAMIENTO Y EXPLOTACION DE BIENES MUEBLES	\$ 0.00	\$ 0.00	\$ 0.00	\$ 0.00	\$ 0.00	\$ 0.00	\$ 0.00	\$ 0.00	\$ 0.00	\$ 0.00	\$ 0.00	\$ 0.00	\$ 0.00
62030	ARRENDAMIENTO Y EXPLOTACION DE BIENES INMUEBLES	\$ 0.00	\$ 0.00	\$ 0.00	\$ 0.00	\$ 0.00	\$ 0.00	\$ 0.00	\$ 0.00	\$ 0.00	\$ 0.00	\$ 0.00	\$ 0.00	\$ 0.00
62040	INTERESES DE VALORES, CREDITOS Y VALORES	\$ 0.00	\$ 0.00	\$ 0.00	\$ 0.00	\$ 0.00	\$ 0.00	\$ 0.00	\$ 0.00	\$ 0.00	\$ 0.00	\$ 0.00	\$ 0.00	\$ 0.00
62050	POR EL USO, APROVECHAMIENTO O ENAJENACION DE BIENES NO SUJETOS AL REGIMEN DE DOMINIO PUBLICO.	\$ 0.00	\$ 0.00	\$ 0.00	\$ 0.00	\$ 0.00	\$ 0.00	\$ 0.00	\$ 0.00	\$ 0.00	\$ 0.00	\$ 0.00	\$ 0.00	\$ 0.00
62060	UTILIDADES	\$ 0.00	\$ 0.00	\$ 0.00	\$ 0.00	\$ 0.00	\$ 0.00	\$ 0.00	\$ 0.00	\$ 0.00	\$ 0.00	\$ 0.00	\$ 0.00	\$ 0.00
62070	ENAJENACION DE BIENES MUEBLES E INMUEBLES INVENTARIABLES O SUJETOS A REGISTRO	\$ 0.00	\$ 0.00	\$ 0.00	\$ 0.00	\$ 0.00	\$ 0.00	\$ 0.00	\$ 0.00	\$ 0.00	\$ 0.00	\$ 0.00	\$ 0.00	\$ 0.00
63010	HONORARIOS Y GASTOS DE EJECUCIÓN DIFERENTES DE CONTRIBUCIONES PROPIAS	\$ 0.00	\$ 0.00	\$ 0.00	\$ 0.00	\$ 0.00	\$ 0.00	\$ 0.00	\$ 0.00	\$ 0.00	\$ 0.00	\$ 0.00	\$ 0.00	\$ 0.00
63020	RECARGOS DIFERENTES DE CONTRIBUCIONES PROPIAS	\$ 0.00	\$ 0.00	\$ 0.00	\$ 0.00	\$ 0.00	\$ 0.00	\$ 0.00	\$ 0.00	\$ 0.00	\$ 0.00	\$ 0.00	\$ 0.00	\$ 0.00
63030	MULTAS POR FALTAS A LA REGLAMENTACIÓN ESTATAL	\$ 0.00	\$ 0.00	\$ 0.00	\$ 0.00	\$ 0.00	\$ 0.00	\$ 0.00	\$ 0.00	\$ 0.00	\$ 0.00	\$ 0.00	\$ 0.00	\$ 0.00
69010	APROVECHAMIENTOS NO COMPRENDIDOS EN LAS FRACCIONES DE LA LEY DE INGRESOS CAUSADAS EN EJERCICIOS FISCALES ANTERIORES PENDIENTES DE LIQUIDACIÓN O PAGO (DESGLOCE POR EL COEAC A PETICIÓN DEL ENTE PÚBLICO)	\$ 0.00	\$ 0.00	\$ 0.00	\$ 0.00	\$ 0.00	\$ 0.00	\$ 0.00	\$ 0.00	\$ 0.00	\$ 0.00	\$ 0.00	\$ 0.00	\$ 0.00

70000	INGRESOS POR VENTA DE BIENES, PRESTACIÓN DE SERVICIOS Y OTROS INGRESOS	\$ 0.00	\$ 0.00	\$ 0.00	\$ 0.00	\$ 0.00	\$ 0.00	\$ 0.00	\$ 0.00	\$ 0.00	\$ 0.00	\$ 0.00	\$ 0.00	\$ 0.00
71010	INGRESOS POR VENTA DE BIENES Y PRESTACION DE SERVICIOS DE INSTITUCIONES PUBLICAS DE SEGURIDAD SOCIAL. (DESGLOCE POR EL COEAC A PETICIÓN DEL ENTE PÚBLICO)	\$ 0.00	\$ 0.00	\$ 0.00	\$ 0.00	\$ 0.00	\$ 0.00	\$ 0.00	\$ 0.00	\$ 0.00	\$ 0.00	\$ 0.00	\$ 0.00	\$ 0.00
72010	INGRESOS POR VENTA DE BIENES Y SERVICIOS PRODUCIDOS EN ESTABLECIMIENTOS DEL GOBIERNO CENTRAL ESTATAL.	\$ 0.00	\$ 0.00	\$ 0.00	\$ 0.00	\$ 0.00	\$ 0.00	\$ 0.00	\$ 0.00	\$ 0.00	\$ 0.00	\$ 0.00	\$ 0.00	\$ 0.00
72020	INGRESOS POR VENTA DE BIENES Y SERVICIOS PRODUCIDOS EN ESTABLECIMIENTOS DEL GOBIERNO CENTRAL MUNICIPAL.	\$ 0.00	\$ 0.00	\$ 0.00	\$ 0.00	\$ 0.00	\$ 0.00	\$ 0.00	\$ 0.00	\$ 0.00	\$ 0.00	\$ 0.00	\$ 0.00	\$ 0.00
73010	INGRESOS POR VENTA DE BIENES Y SERVICIOS DE ORGANISMOS DESCENTRALIZADOS ESTATALES.	\$ 0.00	\$ 0.00	\$ 0.00	\$ 0.00	\$ 0.00	\$ 0.00	\$ 0.00	\$ 0.00	\$ 0.00	\$ 0.00	\$ 0.00	\$ 0.00	\$ 0.00
73020	INGRESOS POR VENTA DE BIENES Y SERVICIOS DE ORGANISMOS DESCENTRALIZADOS MUNICIPALES.	\$ 0.00	\$ 0.00	\$ 0.00	\$ 0.00	\$ 0.00	\$ 0.00	\$ 0.00	\$ 0.00	\$ 0.00	\$ 0.00	\$ 0.00	\$ 0.00	\$ 0.00
73030	INGRESOS DE OPERACION DE ENTIDADES PARAESTATALES EMPRESARIALES DEL ESTADO.	\$ 0.00	\$ 0.00	\$ 0.00	\$ 0.00	\$ 0.00	\$ 0.00	\$ 0.00	\$ 0.00	\$ 0.00	\$ 0.00	\$ 0.00	\$ 0.00	\$ 0.00
73040	INGRESOS DE OPERACION DE ENTIDADES PARAESTATALES EMPRESARIALES DEL MUNICIPIO.	\$ 0.00	\$ 0.00	\$ 0.00	\$ 0.00	\$ 0.00	\$ 0.00	\$ 0.00	\$ 0.00	\$ 0.00	\$ 0.00	\$ 0.00	\$ 0.00	\$ 0.00
74010	INGRESOS POR VENTA DE BIENES Y PRESTACION DE SERVICIOS DE ENTIDADES PARA ESTATALES EMPRESARIALES NO FINANCIERAS CON PARTICIPACION ESTATAL MAYORITARIA. (DESGLOCE POR EL COEAC A PETICION DEL ENTE PUBLICO).	\$ 0.00	\$ 0.00	\$ 0.00	\$ 0.00	\$ 0.00	\$ 0.00	\$ 0.00	\$ 0.00	\$ 0.00	\$ 0.00	\$ 0.00	\$ 0.00	\$ 0.00
75010	INGRESOS POR VENTA DE BIENES Y PRESTACION DE SERVICIOS DE ENTIDADES PARAESTATALES EMPRESARIALES FINANCIERAS MONETARIAS CON PARTICIPACION ESTATAL MAYORITARIA. (DESGLOCE POR EL COEAC A PETICIÓN DEL ENTE PÚBLICO)	\$ 0.00	\$ 0.00	\$ 0.00	\$ 0.00	\$ 0.00	\$ 0.00	\$ 0.00	\$ 0.00	\$ 0.00	\$ 0.00	\$ 0.00	\$ 0.00	\$ 0.00
76010	INGRESOS POR VENTA DE BIENES Y PRESTACION DE SERVICIOS DE ENTIDADES PARAESTATALES EMPRESARIALES FINANCIERAS NO MONETARIAS CON PARTICIPACION ESTATAL MAYORITARIA. (DESGLOCE POR EL COEAC A PETICIÓN DEL ENTE PÚBLICO)	\$ 0.00	\$ 0.00	\$ 0.00	\$ 0.00	\$ 0.00	\$ 0.00	\$ 0.00	\$ 0.00	\$ 0.00	\$ 0.00	\$ 0.00	\$ 0.00	\$ 0.00
77010	INGRESOS POR VENTA DE BIENES Y PRESTACION DE SERVICIOS DE FIDEICOMISOS FINANCIEROS PUBLICOS CON PARTICIPACION ESTATAL MAYORITARIA. (DESGLOCE POR EL COEAC A PETICIÓN DEL ENTE PÚBLICO)	\$ 0.00	\$ 0.00	\$ 0.00	\$ 0.00	\$ 0.00	\$ 0.00	\$ 0.00	\$ 0.00	\$ 0.00	\$ 0.00	\$ 0.00	\$ 0.00	\$ 0.00
78010	INGRESOS POR VENTA DE BIENES Y PRESTACION DE SERVICIOS DE LOS PODERES LEGISLATIVOS Y JUDICIAL, Y DE LOS ORGANOS AUTONOMOS. (DESGLOCE POR EL COEAC A PETICIÓN DEL ENTE PÚBLICO)	\$ 0.00	\$ 0.00	\$ 0.00	\$ 0.00	\$ 0.00	\$ 0.00	\$ 0.00	\$ 0.00	\$ 0.00	\$ 0.00	\$ 0.00	\$ 0.00	\$ 0.00
79010	OTROS INGRESOS (DESGLOCE POR EL COEAC A PETICIÓN DEL ENTE PÚBLICO)	\$ 0.00	\$ 0.00	\$ 0.00	\$ 0.00	\$ 0.00	\$ 0.00	\$ 0.00	\$ 0.00	\$ 0.00	\$ 0.00	\$ 0.00	\$ 0.00	\$ 0.00
80000	PARTICIPACIONES, APORTACIONES, CONVENIOS, INCENTIVOS DERIVADOS DE LA COLABORACIÓN FISCAL Y FONDOS DISTINTOS DE APORTACIONES	\$ 341,409,845.00	\$ 33,382,513.00	\$ 32,542,121.00	\$ 27,731,861.00	\$ 32,586,440.00	\$ 27,794,898.00	\$ 27,882,832.00	\$ 28,956,260.00	\$ 28,872,669.00	\$ 28,387,913.00	\$ 28,880,021.07	\$ 27,942,419.07	\$ 16,449,897.86
81010	FONDO GENERAL DE PARTICIPACIONES	\$ 91,075,094.00	\$ 7,153,325.00	\$ 10,322,756.00	\$ 6,740,258.00	\$ 10,009,621.00	\$ 6,770,192.00	\$ 6,838,520.00	\$ 7,327,639.00	\$ 7,583,618.00	\$ 7,204,453.00	\$ 7,280,028.00	\$ 6,876,587.00	\$ 6,968,097.00
81010	FONDO DE FOMENTO MUNICIPAL	\$ 25,619,138.00	\$ 2,012,023.00	\$ 2,905,435.00	\$ 1,895,586.00	\$ 2,817,167.00	\$ 1,904,024.00	\$ 1,923,284.00	\$ 2,061,017.00	\$ 2,133,173.00	\$ 2,026,292.00	\$ 2,047,598.00	\$ 1,933,872.00	\$ 1,959,667.00
81010	PARTICIPACIONES POR EL 100% DE LA RECAUDACIÓN DEL IMPUESTO SOBRE LA RENTA QUE SE ENTERE A LA FEDERACIÓN POR EL SALARIO	\$ 0.00	\$ 0.00	\$ 0.00	\$ 0.00	\$ 0.00	\$ 0.00	\$ 0.00	\$ 0.00	\$ 0.00	\$ 0.00	\$ 0.00	\$ 0.00	\$ 0.00
81010	FONDO DE COMPENSACION DEL IMPUESTO SOBRE AUTOMÓVILES NUEVOS	\$ 271,702.00	\$ 22,642.00	\$ 22,642.00	\$ 22,642.00	\$ 22,642.00	\$ 22,642.00	\$ 22,642.00	\$ 22,642.00	\$ 22,642.00	\$ 22,642.00	\$ 22,642.00	\$ 22,642.00	\$ 22,640.00
81010	IMPUESTO ESPECIAL SOBRE PRODUCCION Y SERVICIOS	\$ 2,214,011.00	\$ 157,858.00	\$ 343,308.00	\$ 153,630.00	\$ 142,381.00	\$ 160,813.00	\$ 170,032.00	\$ 178,324.00	\$ 191,637.00	\$ 197,218.00	\$ 179,999.00	\$ 168,370.00	\$ 170,441.00
81010	IMPUESTO SOBRE AUTOMÓVILES NUEVOS	\$ 1,137,778.00	\$ 105,473.00	\$ 115,964.00	\$ 99,978.00	\$ 90,942.00	\$ 94,793.00	\$ 77,341.00	\$ 82,958.00	\$ 92,172.00	\$ 89,852.00	\$ 91,984.00	\$ 94,821.00	\$ 101,500.00
81010	FONDO DE FISCALIZACIÓN Y RECAUDACIÓN	\$ 4,069,041.00	\$ 484,840.00	\$ 187,068.00	\$ 187,068.00	\$ 845,119.00	\$ 187,068.00	\$ 187,068.00	\$ 632,329.00	\$ 187,068.00	\$ 187,068.00	\$ 610,210.00	\$ 187,068.00	\$ 187,067.00
81010	FONDO DE COMPENSACIÓN DE GASOLINAS Y DIÉSEL	\$ 0.00	\$ 0.00	\$ 0.00	\$ 0.00	\$ 0.00	\$ 0.00	\$ 0.00	\$ 0.00	\$ 0.00	\$ 0.00	\$ 0.00	\$ 0.00	\$ 0.00
81010	IMPUESTO ESPECIAL SOBRE PRODUCCIÓN Y SERVICIOS A LA VENTA FINAL DE GASOLINAS Y DIESEL	\$ 3,001,914.00	\$ 216,990.00	\$ 244,836.00	\$ 232,587.00	\$ 258,456.00	\$ 255,254.00	\$ 263,833.00	\$ 251,239.00	\$ 262,247.00	\$ 260,275.00	\$ 247,448.00	\$ 258,944.00	\$ 249,805.00
81011	FONDO DE COMPENSACIÓN	\$ 0.00	\$ 0.00	\$ 0.00	\$ 0.00	\$ 0.00	\$ 0.00	\$ 0.00	\$ 0.00	\$ 0.00	\$ 0.00	\$ 0.00	\$ 0.00	\$ 0.00
81011	FONDO DE EXTRACCIÓN DE HIDROCARBUROS.	\$ 0.00	\$ 0.00	\$ 0.00	\$ 0.00	\$ 0.00	\$ 0.00	\$ 0.00	\$ 0.00	\$ 0.00	\$ 0.00	\$ 0.00	\$ 0.00	\$ 0.00
81011	0.136% DE LA RECAUDACIÓN FEDERAL PARTICIPABLE	\$ 0.00	\$ 0.00	\$ 0.00	\$ 0.00	\$ 0.00	\$ 0.00	\$ 0.00	\$ 0.00	\$ 0.00	\$ 0.00	\$ 0.00	\$ 0.00	\$ 0.00

"Versión digital de consulta, carece de valor legal (artículo 8 de la Ley del Periódico Oficial)"

81011	3.17% SOBRE EXTRACCION DE PETROLEO	\$ 0.00	\$ 0.00	\$ 0.00	\$ 0.00	\$ 0.00	\$ 0.00	\$ 0.00	\$ 0.00	\$ 0.00	\$ 0.00	\$ 0.00	\$ 0.00	\$ 0.00
81011	FONDO DE ESTABILIZACION DE LOS INGRESOS DE LAS ENTIDADES FEDERATIVAS	\$ 0.00	\$ 0.00	\$ 0.00	\$ 0.00	\$ 0.00	\$ 0.00	\$ 0.00	\$ 0.00	\$ 0.00	\$ 0.00	\$ 0.00	\$ 0.00	\$ 0.00
81011	INCENTIVOS POR LA ADMINISTRACIÓN DEL IMPUESTO SOBRE ENAJENACIÓN DE BIENES	\$ 247,276.00	\$ 20,606.00	\$ 20,606.00	\$ 20,606.00	\$ 20,606.00	\$ 20,606.00	\$ 20,606.00	\$ 20,606.00	\$ 20,606.00	\$ 20,606.00	\$ 20,606.00	\$ 20,606.00	\$ 20,610.00
81020	IMPUESTO SOBRE LOTERIAS, RIFAS, SORTEOS Y CONCURSOS	\$ 67,688.00	\$ 5,641.00	\$ 5,641.00	\$ 5,641.00	\$ 5,641.00	\$ 5,641.00	\$ 5,641.00	\$ 5,641.00	\$ 5,641.00	\$ 5,641.00	\$ 5,641.00	\$ 5,641.00	\$ 5,637.00
81020	IMPUESTO A LA VENTA FINAL DE BEBIDAS CON CONTENIDO ALCOHOLICO	\$ 82,332.00	\$ 6,861.00	\$ 6,861.00	\$ 6,861.00	\$ 6,861.00	\$ 6,861.00	\$ 6,861.00	\$ 6,861.00	\$ 6,861.00	\$ 6,861.00	\$ 6,861.00	\$ 6,861.00	\$ 6,861.00
81030	OTRAS PARTICIPACIONES	\$ 0.00	\$ 0.00	\$ 0.00	\$ 0.00	\$ 0.00	\$ 0.00	\$ 0.00	\$ 0.00	\$ 0.00	\$ 0.00	\$ 0.00	\$ 0.00	\$ 0.00
81030	OTRAS PARTICIPACIONES	\$ 0.00	\$ 0.00	\$ 0.00	\$ 0.00	\$ 0.00	\$ 0.00	\$ 0.00	\$ 0.00	\$ 0.00	\$ 0.00	\$ 0.00	\$ 0.00	\$ 0.00
82010	FONDO DE APORTACIONES PARA LA NOMINA EDUCATIVA Y GASTO OPERATIVO	\$ 0.00	\$ 0.00	\$ 0.00	\$ 0.00	\$ 0.00	\$ 0.00	\$ 0.00	\$ 0.00	\$ 0.00	\$ 0.00	\$ 0.00	\$ 0.00	\$ 0.00
82010	FONDO DE APORTACIONES PARA LOS SERVICIOS DE SALUD	\$ 0.00	\$ 0.00	\$ 0.00	\$ 0.00	\$ 0.00	\$ 0.00	\$ 0.00	\$ 0.00	\$ 0.00	\$ 0.00	\$ 0.00	\$ 0.00	\$ 0.00
82010	FONDO DE APORTACIONES PARA LA EDUCACION TECNOLOGICA Y DE ADULTOS	\$ 0.00	\$ 0.00	\$ 0.00	\$ 0.00	\$ 0.00	\$ 0.00	\$ 0.00	\$ 0.00	\$ 0.00	\$ 0.00	\$ 0.00	\$ 0.00	\$ 0.00
82010	FONDO DE APORTACIONES PARA LA SEGURIDAD PUBLICA DE LOS ESTADOS Y DEL DISTRITO FEDERAL	\$ 0.00	\$ 0.00	\$ 0.00	\$ 0.00	\$ 0.00	\$ 0.00	\$ 0.00	\$ 0.00	\$ 0.00	\$ 0.00	\$ 0.00	\$ 0.00	\$ 0.00
82010	FONDO DE APORTACIONES PARA EL FORTALECIMIENTO DE LAS ENTIDADES FEDERATIVAS	\$ 0.00	\$ 0.00	\$ 0.00	\$ 0.00	\$ 0.00	\$ 0.00	\$ 0.00	\$ 0.00	\$ 0.00	\$ 0.00	\$ 0.00	\$ 0.00	\$ 0.00
82010	FONDO DE APORTACIONES MULTIPLES	\$ 0.00	\$ 0.00	\$ 0.00	\$ 0.00	\$ 0.00	\$ 0.00	\$ 0.00	\$ 0.00	\$ 0.00	\$ 0.00	\$ 0.00	\$ 0.00	\$ 0.00
82020	FONDO DE APORTACIONES PARA LA INFRAESTRUCTURA SOCIAL MUNICIPAL Y DE LAS DEMARCACIONES TERRITORIALES DEL DISTRITO FEDERAL	\$ 116,094,313.00	\$ 0.00	\$ 11,609,431.00	\$ 11,609,431.00	\$ 11,609,431.00	\$ 11,609,431.00	\$ 11,609,431.00	\$ 11,609,431.00	\$ 11,609,431.00	\$ 11,609,431.00	\$ 11,609,431.00	\$ 11,609,431.00	\$ 11,609,434.00
82020	FONDO DE APORTACIONES PARA EL FORTALECIMIENTO DE LOS MUNICIPIOS Y DE LAS DEMARCACIONES TERRITORIALES DEL DISTRITO FEDERAL	\$ 81,090,877.00	\$ 6,757,573.00	\$ 6,757,573.00	\$ 6,757,573.00	\$ 6,757,573.00	\$ 6,757,573.00	\$ 6,757,573.00	\$ 6,757,573.00	\$ 6,757,573.00	\$ 6,757,573.00	\$ 6,757,574.00	\$ 6,757,573.07	\$ 6,757,572.86
82030	FONDO ESTATAL PARA LA INFRAESTRUCTURA DE LOS SERVICIOS PÚBLICOS MUNICIPALES	\$ 16,438,681.00	\$ 16,438,681.00	\$ 0.00	\$ 0.00	\$ 0.00	\$ 0.00	\$ 0.00	\$ 0.00	\$ 0.00	\$ 0.00	\$ 0.00	\$ 0.00	\$ 0.00
83010	TRANSFERENCIAS FEDERALES POR CONVENIO EN MATERIA DE EDUCACIÓN	\$ 0.00	\$ 0.00	\$ 0.00	\$ 0.00	\$ 0.00	\$ 0.00	\$ 0.00	\$ 0.00	\$ 0.00	\$ 0.00	\$ 0.00	\$ 0.00	\$ 0.00
83020	TRANSFERENCIAS FEDERALES POR CONVENIO EN MATERIA DE SALUD	\$ 0.00	\$ 0.00	\$ 0.00	\$ 0.00	\$ 0.00	\$ 0.00	\$ 0.00	\$ 0.00	\$ 0.00	\$ 0.00	\$ 0.00	\$ 0.00	\$ 0.00
83030	TRANSFERENCIAS FEDERALES POR CONVENIO EN MATERIA HIDRÁULICA	\$ 0.00	\$ 0.00	\$ 0.00	\$ 0.00	\$ 0.00	\$ 0.00	\$ 0.00	\$ 0.00	\$ 0.00	\$ 0.00	\$ 0.00	\$ 0.00	\$ 0.00
83040	TRANSFERENCIAS FEDERALES POR CONVENIO EN MATERIA DE DESARROLLO URBANO	\$ 0.00	\$ 0.00	\$ 0.00	\$ 0.00	\$ 0.00	\$ 0.00	\$ 0.00	\$ 0.00	\$ 0.00	\$ 0.00	\$ 0.00	\$ 0.00	\$ 0.00
83050	TRANSFERENCIAS FEDERALES POR CONVENIO EN MATERIA DE ATENCIÓN A GRUPOS VULNERABLES	\$ 0.00	\$ 0.00	\$ 0.00	\$ 0.00	\$ 0.00	\$ 0.00	\$ 0.00	\$ 0.00	\$ 0.00	\$ 0.00	\$ 0.00	\$ 0.00	\$ 0.00
83060	TRANSFERENCIAS FEDERALES POR CONVENIO EN MATERIA DE IMPARTICIÓN Y PROCURACIÓN DE JUSTICIA Y SEGURIDAD PÚBLICA	\$ 0.00	\$ 0.00	\$ 0.00	\$ 0.00	\$ 0.00	\$ 0.00	\$ 0.00	\$ 0.00	\$ 0.00	\$ 0.00	\$ 0.00	\$ 0.00	\$ 0.00
83070	TRANSFERENCIAS FEDERALES POR CONVENIO EN MATERIA DE MEDIO AMBIENTE Y CAMBIO CLIMATICO AMBIENTE Y CAMBIO CLIMATICO	\$ 0.00	\$ 0.00	\$ 0.00	\$ 0.00	\$ 0.00	\$ 0.00	\$ 0.00	\$ 0.00	\$ 0.00	\$ 0.00	\$ 0.00	\$ 0.00	\$ 0.00
83080	FONDO REGIONAL (FONREGION)	\$ 0.00	\$ 0.00	\$ 0.00	\$ 0.00	\$ 0.00	\$ 0.00	\$ 0.00	\$ 0.00	\$ 0.00	\$ 0.00	\$ 0.00	\$ 0.00	\$ 0.00
83080	FONDO DE FORTALECIMIENTO PARA LA INFRAESTRUCTURA ESTATAL Y MUNICIPAL	\$ 0.00	\$ 0.00	\$ 0.00	\$ 0.00	\$ 0.00	\$ 0.00	\$ 0.00	\$ 0.00	\$ 0.00	\$ 0.00	\$ 0.00	\$ 0.00	\$ 0.00
83080	CONVENIOS DE DESCENTRALIZACIÓN	\$ 0.00	\$ 0.00	\$ 0.00	\$ 0.00	\$ 0.00	\$ 0.00	\$ 0.00	\$ 0.00	\$ 0.00	\$ 0.00	\$ 0.00	\$ 0.00	\$ 0.00
83080	CONVENIOS DE REASIGNACIÓN	\$ 0.00	\$ 0.00	\$ 0.00	\$ 0.00	\$ 0.00	\$ 0.00	\$ 0.00	\$ 0.00	\$ 0.00	\$ 0.00	\$ 0.00	\$ 0.00	\$ 0.00
83090	TRANSFERENCIAS FEDERALES POR CONVENIO EN MATERIA DE FISCALIZACION, ARMONIZACIÓN CONTABLE Y MODERNIZACIÓN ADMINISTRATIVA	\$ 0.00	\$ 0.00	\$ 0.00	\$ 0.00	\$ 0.00	\$ 0.00	\$ 0.00	\$ 0.00	\$ 0.00	\$ 0.00	\$ 0.00	\$ 0.00	\$ 0.00
83100	TRANSFERENCIAS FEDERALES POR CONVENIO EN DIVERSAS MATERIAS	\$ 0.00	\$ 0.00	\$ 0.00	\$ 0.00	\$ 0.00	\$ 0.00	\$ 0.00	\$ 0.00	\$ 0.00	\$ 0.00	\$ 0.00	\$ 0.00	\$ 0.00
83210	TRANSFERENCIAS ESTATALES POR CONVENIO	\$ 0.00	\$ 0.00	\$ 0.00	\$ 0.00	\$ 0.00	\$ 0.00	\$ 0.00	\$ 0.00	\$ 0.00	\$ 0.00	\$ 0.00	\$ 0.00	\$ 0.00
83220	TRANSFERENCIAS MUNICIPALES POR CONVENIO	\$ 0.00	\$ 0.00	\$ 0.00	\$ 0.00	\$ 0.00	\$ 0.00	\$ 0.00	\$ 0.00	\$ 0.00	\$ 0.00	\$ 0.00	\$ 0.00	\$ 0.00
83230	APORTACION DE PARTICULARES PARA OBRAS Y ACCIONES	\$ 0.00	\$ 0.00	\$ 0.00	\$ 0.00	\$ 0.00	\$ 0.00	\$ 0.00	\$ 0.00	\$ 0.00	\$ 0.00	\$ 0.00	\$ 0.00	\$ 0.00
84010	TENENCIA O USO DE VEHICULOS	\$ 0.00	\$ 0.00	\$ 0.00	\$ 0.00	\$ 0.00	\$ 0.00	\$ 0.00	\$ 0.00	\$ 0.00	\$ 0.00	\$ 0.00	\$ 0.00	\$ 0.00
84010	FONDO DE COMPENSACIÓN DE REPECOS INTERMEDIOS	\$ 0.00	\$ 0.00	\$ 0.00	\$ 0.00	\$ 0.00	\$ 0.00	\$ 0.00	\$ 0.00	\$ 0.00	\$ 0.00	\$ 0.00	\$ 0.00	\$ 0.00
84010	OTROS INCENTIVOS ECONOMICOS.	\$ 0.00	\$ 0.00	\$ 0.00	\$ 0.00	\$ 0.00	\$ 0.00	\$ 0.00	\$ 0.00	\$ 0.00	\$ 0.00	\$ 0.00	\$ 0.00	\$ 0.00

84020	INCENTIVOS POR ACTOS DE FISCALIZACION CONCURRENTES CON LA FEDERACION	\$ 0.00	\$ 0.00	\$ 0.00	\$ 0.00	\$ 0.00	\$ 0.00	\$ 0.00	\$ 0.00	\$ 0.00	\$ 0.00	\$ 0.00	\$ 0.00	\$ 0.00
84030	INCENTIVOS POR CRÉDITO FISCALES DE LA FEDERACIÓN	\$ 0.00	\$ 0.00	\$ 0.00	\$ 0.00	\$ 0.00	\$ 0.00	\$ 0.00	\$ 0.00	\$ 0.00	\$ 0.00	\$ 0.00	\$ 0.00	\$ 0.00
85010	FONDO PARA ENTIDADES FEDERATIVAS Y MUNICIPIOS PRODUCTORES DE HIDROCARBUROS	\$ 0.00	\$ 0.00	\$ 0.00	\$ 0.00	\$ 0.00	\$ 0.00	\$ 0.00	\$ 0.00	\$ 0.00	\$ 0.00	\$ 0.00	\$ 0.00	\$ 0.00
85010	FONDO MINERO	\$ 0.00	\$ 0.00	\$ 0.00	\$ 0.00	\$ 0.00	\$ 0.00	\$ 0.00	\$ 0.00	\$ 0.00	\$ 0.00	\$ 0.00	\$ 0.00	\$ 0.00
90000	TRANSFERENCIAS, ASIGNACIONES, SUBSIDIOS Y SUBVENCIONES, Y PENSIONES Y JUBILACIONES	\$ 0.00	\$ 0.00	\$ 0.00	\$ 0.00	\$ 0.00	\$ 0.00	\$ 0.00	\$ 0.00	\$ 0.00	\$ 0.00	\$ 0.00	\$ 0.00	\$ 0.00
91010	TRANSFERENCIAS RECIBIDAS DE LA FEDERACIÓN	\$ 0.00	\$ 0.00	\$ 0.00	\$ 0.00	\$ 0.00	\$ 0.00	\$ 0.00	\$ 0.00	\$ 0.00	\$ 0.00	\$ 0.00	\$ 0.00	\$ 0.00
91020	TRANSFERENCIAS RECIBIDAS DEL ESTADO	\$ 0.00	\$ 0.00	\$ 0.00	\$ 0.00	\$ 0.00	\$ 0.00	\$ 0.00	\$ 0.00	\$ 0.00	\$ 0.00	\$ 0.00	\$ 0.00	\$ 0.00
91030	TRANSFERENCIAS RECIBIDAS DEL MUNICIPIO	\$ 0.00	\$ 0.00	\$ 0.00	\$ 0.00	\$ 0.00	\$ 0.00	\$ 0.00	\$ 0.00	\$ 0.00	\$ 0.00	\$ 0.00	\$ 0.00	\$ 0.00
91040	AYUDAS SOCIALES RECIBIDAS DE LA FEDERACIÓN	\$ 0.00	\$ 0.00	\$ 0.00	\$ 0.00	\$ 0.00	\$ 0.00	\$ 0.00	\$ 0.00	\$ 0.00	\$ 0.00	\$ 0.00	\$ 0.00	\$ 0.00
91050	AYUDAS SOCIALES RECIBIDAS DEL ESTADO	\$ 0.00	\$ 0.00	\$ 0.00	\$ 0.00	\$ 0.00	\$ 0.00	\$ 0.00	\$ 0.00	\$ 0.00	\$ 0.00	\$ 0.00	\$ 0.00	\$ 0.00
91060	AYUDAS SOCIALES RECIBIDAS DEL MUNICIPIO.	\$ 0.00	\$ 0.00	\$ 0.00	\$ 0.00	\$ 0.00	\$ 0.00	\$ 0.00	\$ 0.00	\$ 0.00	\$ 0.00	\$ 0.00	\$ 0.00	\$ 0.00
91070	TRANSFERENCIAS A FIDEICOMISOS, MANDATOS Y ANÁLOGOS RECIBIDAS DE LA FEDERACIÓN	\$ 0.00	\$ 0.00	\$ 0.00	\$ 0.00	\$ 0.00	\$ 0.00	\$ 0.00	\$ 0.00	\$ 0.00	\$ 0.00	\$ 0.00	\$ 0.00	\$ 0.00
91080	TRANSFERENCIAS DE FIDEICOMISOS, MANDATOS Y ANÁLOGOS RECIBIDAS DEL ESTADO	\$ 0.00	\$ 0.00	\$ 0.00	\$ 0.00	\$ 0.00	\$ 0.00	\$ 0.00	\$ 0.00	\$ 0.00	\$ 0.00	\$ 0.00	\$ 0.00	\$ 0.00
91090	TRANSFERENCIAS A FIDEICOMISOS, MANDATOS Y ANÁLOGOS RECIBIDAS DEL MUNICIPIO	\$ 0.00	\$ 0.00	\$ 0.00	\$ 0.00	\$ 0.00	\$ 0.00	\$ 0.00	\$ 0.00	\$ 0.00	\$ 0.00	\$ 0.00	\$ 0.00	\$ 0.00
93010	SUBSIDIOS Y SUBVENCIONES RECIBIDOS DE LA FEDERACIÓN	\$ 0.00	\$ 0.00	\$ 0.00	\$ 0.00	\$ 0.00	\$ 0.00	\$ 0.00	\$ 0.00	\$ 0.00	\$ 0.00	\$ 0.00	\$ 0.00	\$ 0.00
93020	SUBSIDIOS Y SUBVENCIONES RECIBIDOS DEL ESTADO	\$ 0.00	\$ 0.00	\$ 0.00	\$ 0.00	\$ 0.00	\$ 0.00	\$ 0.00	\$ 0.00	\$ 0.00	\$ 0.00	\$ 0.00	\$ 0.00	\$ 0.00
93030	SUBSIDIOS Y SUBVENCIONES RECIBIDOS DEL MUNICIPIO	\$ 0.00	\$ 0.00	\$ 0.00	\$ 0.00	\$ 0.00	\$ 0.00	\$ 0.00	\$ 0.00	\$ 0.00	\$ 0.00	\$ 0.00	\$ 0.00	\$ 0.00
95010	PENSIONES Y JUBILACIONES.	\$ 0.00	\$ 0.00	\$ 0.00	\$ 0.00	\$ 0.00	\$ 0.00	\$ 0.00	\$ 0.00	\$ 0.00	\$ 0.00	\$ 0.00	\$ 0.00	\$ 0.00
97010	TRANSFERENCIAS DEL FONDO MEXICANO DE PETRÓLEO PARA LA ESTABILIZACIÓN Y EL DESARROLLO.	\$ 0.00	\$ 0.00	\$ 0.00	\$ 0.00	\$ 0.00	\$ 0.00	\$ 0.00	\$ 0.00	\$ 0.00	\$ 0.00	\$ 0.00	\$ 0.00	\$ 0.00
00000	INGRESOS DERIVADOS DE FINANCIAMIENTOS	\$ 0.00	\$ 0.00	\$ 0.00	\$ 0.00	\$ 0.00	\$ 0.00	\$ 0.00	\$ 0.00	\$ 0.00	\$ 0.00	\$ 0.00	\$ 0.00	\$ 0.00
1010	ENDEUDAMIENTO INTERNO.	\$ 0.00	\$ 0.00	\$ 0.00	\$ 0.00	\$ 0.00	\$ 0.00	\$ 0.00	\$ 0.00	\$ 0.00	\$ 0.00	\$ 0.00	\$ 0.00	\$ 0.00
2010	ENDEUDAMIENTO EXTERNO.	\$ 0.00	\$ 0.00	\$ 0.00	\$ 0.00	\$ 0.00	\$ 0.00	\$ 0.00	\$ 0.00	\$ 0.00	\$ 0.00	\$ 0.00	\$ 0.00	\$ 0.00
3010	FINANCIAMIENTO INTERNO	\$ 0.00	\$ 0.00	\$ 0.00	\$ 0.00	\$ 0.00	\$ 0.00	\$ 0.00	\$ 0.00	\$ 0.00	\$ 0.00	\$ 0.00	\$ 0.00	\$ 0.00
	TOTAL DEL PRESUPUESTO DE INGRESOS ESTIMADO	\$ 373,051,878.00	\$ 41,771,626.10	\$ 37,582,411.43	\$ 31,047,359.45	\$ 34,637,796.29	\$ 30,170,475.74	\$ 30,428,095.75	\$ 30,274,263.28	\$ 30,265,038.06	\$ 29,926,253.20	\$ 29,870,227.62	\$ 29,109,687.90	\$ 17,968,643.18

RESUMEN POR CONCEPTO

Código	Rubro	Anual	Ene	Feb	Mar	Abr	May	Jun	Jul	Ago	Sep	Oct	Nov	Dic
10000	IMPUESTOS	\$ 16,118,128.00	\$ 6,540,869.63	\$ 3,030,953.06	\$ 1,457,674.87	\$ 603,467.35	\$ 460,710.68	\$ 501,639.61	\$ 586,787.96	\$ 750,233.58	\$ 317,397.98	\$ 402,800.03	\$ 419,293.39	\$ 1,046,299.86
20000	CUOTAS Y APORTACIONES DE SEGURIDAD SOCIAL	\$ 0.00	\$ 0.00	\$ 0.00	\$ 0.00	\$ 0.00	\$ 0.00	\$ 0.00	\$ 0.00	\$ 0.00	\$ 0.00	\$ 0.00	\$ 0.00	\$ 0.00
30000	CONTRIBUCIONES DE MEJORAS	\$ 1,371,552.00	\$ 260,257.90	\$ 515,674.00	\$ 108,454.00	\$ 176,400.00	\$ 164,213.00	\$ 53,493.10	\$ 0.00	\$ 0.00	\$ 31,020.00	\$ 0.00	\$ 20,680.00	\$ 41,360.00
40000	DERECHOS	\$ 10,987,258.00	\$ 777,806.81	\$ 1,405,895.25	\$ 863,331.95	\$ 1,086,786.98	\$ 1,646,680.41	\$ 1,528,041.36	\$ 568,272.45	\$ 460,985.87	\$ 1,163,527.28	\$ 553,114.84	\$ 638,598.60	\$ 294,216.20
50000	PRODUCTOS	\$ 908.00	\$ 50.76	\$ 13.12	\$ 111.57	\$ 239.96	\$ 120.27	\$ 97.00	\$ 26.82	\$ 28.42	\$ 27.94	\$ 64.69	\$ 69.40	\$ 58.05
60000	APROVECHAMIENTOS	\$ 3,164,187.00	\$ 810,128.00	\$ 87,755.00	\$ 885,926.06	\$ 184,462.00	\$ 103,853.38	\$ 461,992.68	\$ 162,916.05	\$ 181,121.19	\$ 26,367.00	\$ 34,226.99	\$ 88,627.44	\$ 136,811.21
70000	INGRESOS POR VENTA DE BIENES, PRESTACIÓN DE SERVICIOS Y OTROS INGRESOS	\$ 0.00	\$ 0.00	\$ 0.00	\$ 0.00	\$ 0.00	\$ 0.00	\$ 0.00	\$ 0.00	\$ 0.00	\$ 0.00	\$ 0.00	\$ 0.00	\$ 0.00
80000	PARTICIPACIONES, APORTACIONES, CONVENIOS, INCENTIVOS DERIVADOS DE LA COLABORACIÓN FISCAL Y FONDOS DISTINTOS DE APORTACIONES	\$ 341,409,845.00	\$ 33,382,513.00	\$ 32,542,121.00	\$ 27,731,861.00	\$ 32,586,440.00	\$ 27,794,898.00	\$ 27,882,832.00	\$ 28,956,260.00	\$ 28,872,669.00	\$ 28,387,913.00	\$ 28,880,021.07	\$ 27,942,419.07	\$ 16,449,897.86
90000	TRANSFERENCIAS, ASIGNACIONES, SUBSIDIOS Y SUBVENCIONES, Y PENSIONES Y JUBILACIONES	\$ 0.00	\$ 0.00	\$ 0.00	\$ 0.00	\$ 0.00	\$ 0.00	\$ 0.00	\$ 0.00	\$ 0.00	\$ 0.00	\$ 0.00	\$ 0.00	\$ 0.00
00000	INGRESOS DERIVADOS DE FINANCIAMIENTOS	\$ 0.00	\$ 0.00	\$ 0.00	\$ 0.00	\$ 0.00	\$ 0.00	\$ 0.00	\$ 0.00	\$ 0.00	\$ 0.00	\$ 0.00	\$ 0.00	\$ 0.00
P999	TOTAL DEL PRESUPUESTO DE INGRESOS ESTIMADO	\$ 373,051,878.00	\$ 41,771,626.10	\$ 37,582,411.43	\$ 31,047,359.45	\$ 34,637,796.29	\$ 30,170,475.74	\$ 30,428,095.75	\$ 30,274,263.28	\$ 30,265,038.06	\$ 29,926,253.20	\$ 29,870,227.62	\$ 29,109,687.90	\$ 17,968,643.18

"Versión digital de consulta, carece de valor legal (artículo 8 de la Ley del Periódico Oficial)"

PRESUPUESTO DE EGRESOS DEL EJERCICIO FISCAL 2023														
Código	Descripción/Concepto/Partida	Total	Ene	Feb	Mar	Abr	May	Jun	Jul	Ago	Sep	Oct	Nov	Dic
10000	SERVICIOS PERSONALES.	\$ 137,600,130.86	\$ 12,030,492.09	\$ 9,876,142.08	\$ 9,859,292.08	\$ 9,959,292.08	\$ 9,965,088.58	\$ 12,079,815.95	\$ 9,957,792.08	\$ 9,957,792.08	\$ 9,957,792.08	\$ 9,957,792.08	\$ 9,957,792.08	\$ 23,941,047.65
11103	DIETAS A FUNCIONARIOS MUNICIPALES	\$ 6,685,969.12	\$ 723,830.76	\$ 723,830.76	\$ 723,830.76	\$ 723,830.76	\$ 723,830.76	\$ 723,830.76	\$ 723,830.76	\$ 723,830.76	\$ 723,830.76	\$ 723,830.76	\$ 723,830.76	\$ 723,830.76
11301	SUELDOS BASE	\$ 103,516,592.16	\$ 8,626,382.68	\$ 8,626,382.68	\$ 8,626,382.68	\$ 8,626,382.68	\$ 8,626,382.68	\$ 8,626,382.68	\$ 8,626,382.68	\$ 8,626,382.68	\$ 8,626,382.68	\$ 8,626,382.68	\$ 8,626,382.68	\$ 8,626,382.68
12201	SUELDO BASE AL PERSONAL EVENTUAL.	\$ 0.00	\$ 0.00	\$ 0.00	\$ 0.00	\$ 0.00	\$ 0.00	\$ 0.00	\$ 0.00	\$ 0.00	\$ 0.00	\$ 0.00	\$ 0.00	\$ 0.00
13201	PRIMA VACACIONAL.	\$ 2,122,023.87	\$ 0.00	\$ 0.00	\$ 0.00	\$ 0.00	\$ 0.00	\$ 2,122,023.87	\$ 0.00	\$ 0.00	\$ 0.00	\$ 0.00	\$ 0.00	\$ 0.00
13202	AGUINALDO O GRATIFICACIÓN DE FIN DE AÑO.	\$ 13,983,255.57	\$ 0.00	\$ 0.00	\$ 0.00	\$ 0.00	\$ 0.00	\$ 0.00	\$ 0.00	\$ 0.00	\$ 0.00	\$ 0.00	\$ 0.00	\$ 13,983,255.57
14103	APORTACIONES AL IMS.	\$ 2,955,130.28	\$ 246,260.87	\$ 246,260.87	\$ 246,260.87	\$ 246,260.87	\$ 246,260.87	\$ 246,260.87	\$ 246,260.87	\$ 246,260.87	\$ 246,260.87	\$ 246,260.87	\$ 246,260.87	\$ 246,260.87
14401	CUOTAS PARA EL SEGURO DE VIDA DEL PERSONAL.	\$ 431,024.88	\$ 35,918.74	\$ 35,918.74	\$ 35,918.74	\$ 35,918.74	\$ 35,918.74	\$ 35,918.74	\$ 35,918.74	\$ 35,918.74	\$ 35,918.74	\$ 35,918.74	\$ 35,918.74	\$ 35,918.74
15202	PAGO DE LIQUIDACIONES.	\$ 1,505,796.50	\$ 1,500,000.00	\$ 0.00	\$ 0.00	\$ 0.00	\$ 5,796.50	\$ 0.00	\$ 0.00	\$ 0.00	\$ 0.00	\$ 0.00	\$ 0.00	\$ 0.00
15401	PRESTACIONES ESTABLECIDAS POR CONDICIONES GENERALES DE TRABAJO O CONTRATOS COLECTIVOS DE TRABAJO	\$ 4,388,509.00	\$ 896,238.25	\$ 241,888.25	\$ 325,038.25	\$ 325,038.25	\$ 325,038.25	\$ 325,038.25	\$ 325,038.25	\$ 325,038.25	\$ 325,038.25	\$ 325,038.25	\$ 325,038.25	\$ 325,038.25
15502	BECAS EDUCACIONALES	\$ 7,500.00	\$ 1,500.00	\$ 1,500.00	\$ 1,500.00	\$ 1,500.00	\$ 1,500.00	\$ 0.00	\$ 0.00	\$ 0.00	\$ 0.00	\$ 0.00	\$ 0.00	\$ 0.00
15903	SUBSIDIO AL EMPLEO	\$ 4,329.48	\$ 360.79	\$ 360.79	\$ 360.79	\$ 360.79	\$ 360.79	\$ 360.79	\$ 360.79	\$ 360.79	\$ 360.79	\$ 360.79	\$ 360.79	\$ 360.79
20000	MATERIALES Y SUMINISTROS	\$ 25,400,353.06	\$ 2,091,081.00	\$ 3,926,454.18	\$ 2,586,300.00	\$ 2,196,220.00	\$ 2,004,270.00	\$ 2,829,915.57	\$ 1,760,020.00	\$ 1,555,326.00	\$ 1,566,270.00	\$ 1,903,138.75	\$ 1,525,420.00	\$ 1,455,937.56
21101	MATERIALES Y ÚTILES DE OFICINA	\$ 795,679.75	\$ 146,500.00	\$ 158,934.18	\$ 116,100.00	\$ 77,000.00	\$ 44,500.00	\$ 58,645.57	\$ 34,500.00	\$ 37,000.00	\$ 42,750.00	\$ 32,750.00	\$ 27,750.00	\$ 19,250.00
21201	MATERIALES Y ÚTILES DE IMPRESIÓN Y REPRODUCCIÓN	\$ 267,000.00	\$ 67,250.00	\$ 76,250.00	\$ 43,250.00	\$ 19,250.00	\$ 12,250.00	\$ 11,250.00	\$ 12,250.00	\$ 5,250.00	\$ 4,750.00	\$ 5,750.00	\$ 4,750.00	\$ 4,750.00
21401	MATERIALES Y ÚTILES PARA EL PROCESAMIENTO EN EQUIPOS Y BIENES INFORMÁTICOS	\$ 92,551.00	\$ 57,051.00	\$ 16,500.00	\$ 4,500.00	\$ 3,750.00	\$ 2,750.00	\$ 2,750.00	\$ 1,500.00	\$ 1,250.00	\$ 1,250.00	\$ 750.00	\$ 750.00	\$ 0.00
21501	MATERIAL DE APOYO INFORMATIVO	\$ 5,000.00	\$ 1,500.00	\$ 1,500.00	\$ 500.00	\$ 500.00	\$ 1,000.00	\$ 0.00	\$ 0.00	\$ 0.00	\$ 0.00	\$ 0.00	\$ 0.00	\$ 0.00
21601	MATERIAL DE LIMPIEZA	\$ 225,430.00	\$ 32,980.00	\$ 46,750.00	\$ 34,250.00	\$ 18,750.00	\$ 17,250.00	\$ 13,250.00	\$ 12,750.00	\$ 10,250.00	\$ 9,750.00	\$ 10,750.00	\$ 9,600.00	\$ 9,100.00
21801	MATERIALES PARA EL REGISTRO E IDENTIFICACIÓN DE BIENES Y PERSONAS	\$ 14,000.00	\$ 14,000.00	\$ 0.00	\$ 0.00	\$ 0.00	\$ 0.00	\$ 0.00	\$ 0.00	\$ 0.00	\$ 0.00	\$ 0.00	\$ 0.00	\$ 0.00
22102	PRODUCTOS ALIMENTICIOS PARA PERSONAS DERIVADO DE LA PRESTACIÓN DE SERVICIOS PÚBLICOS EN UNIDADES DE SALUD, EDUCATIVAS, DE READAPTACION SOCIAL Y OTRAS.	\$ 7,000.00	\$ 1,000.00	\$ 1,000.00	\$ 1,000.00	\$ 1,000.00	\$ 1,000.00	\$ 1,000.00	\$ 1,000.00	\$ 0.00	\$ 0.00	\$ 0.00	\$ 0.00	\$ 0.00
22103	PRODUCTOS ALIMENTICIOS PARA EL PERSONAL QUE REALIZA LABORES EN CAMPO O DE SUPERVISION	\$ 162,000.00	\$ 15,000.00	\$ 35,000.00	\$ 14,000.00	\$ 10,000.00	\$ 13,000.00	\$ 10,000.00	\$ 12,000.00	\$ 10,000.00	\$ 11,000.00	\$ 10,000.00	\$ 11,000.00	\$ 11,000.00
22104	PRODUCTOS ALIMENTICIOS PARA EL PERSONAL EN LAS INSTALACIONES DE LAS DEPENDENCIAS Y ENTIDADES	\$ 1,633,750.00	\$ 781,750.00	\$ 118,450.00	\$ 81,850.00	\$ 136,150.00	\$ 77,550.00	\$ 86,550.00	\$ 76,650.00	\$ 58,550.00	\$ 58,250.00	\$ 58,250.00	\$ 58,950.00	\$ 40,800.00
22201	PRODUCTOS ALIMENTICIOS PARA ANIMALES	\$ 38,280.00	\$ 4,000.00	\$ 4,000.00	\$ 8,280.00	\$ 4,000.00	\$ 4,000.00	\$ 1,000.00	\$ 4,000.00	\$ 3,000.00	\$ 0.00	\$ 0.00	\$ 3,000.00	\$ 3,000.00
22301	UTENSILIOS PARA EL SERVICIO DE ALIMENTACIÓN	\$ 30,000.00	\$ 2,500.00	\$ 7,500.00	\$ 7,500.00	\$ 2,500.00	\$ 2,500.00	\$ 2,500.00	\$ 2,000.00	\$ 1,000.00	\$ 2,000.00	\$ 0.00	\$ 0.00	\$ 0.00
24101	PRODUCTOS MINERALES NO METÁLICOS	\$ 425,678.00	\$ 5,000.00	\$ 0.00	\$ 0.00	\$ 0.00	\$ 0.00	\$ 0.00	\$ 0.00	\$ 10,208.00	\$ 0.00	\$ 410,470.00	\$ 0.00	\$ 0.00
24201	CEMENTO Y PRODUCTOS DE CONCRETO	\$ 5,000.00	\$ 5,000.00	\$ 0.00	\$ 0.00	\$ 0.00	\$ 0.00	\$ 0.00	\$ 0.00	\$ 0.00	\$ 0.00	\$ 0.00	\$ 0.00	\$ 0.00
24401	MADERA Y PRODUCTOS DE MADERA	\$ 10,000.00	\$ 10,000.00	\$ 0.00	\$ 0.00	\$ 0.00	\$ 0.00	\$ 0.00	\$ 0.00	\$ 0.00	\$ 0.00	\$ 0.00	\$ 0.00	\$ 0.00
24501	VIDRIO Y PRODUCTOS DE VIDRIO	\$ 2,000.00	\$ 2,000.00	\$ 0.00	\$ 0.00	\$ 0.00	\$ 0.00	\$ 0.00	\$ 0.00	\$ 0.00	\$ 0.00	\$ 0.00	\$ 0.00	\$ 0.00
24601	MATERIAL ELÉCTRICO Y ELECTRONICO	\$ 600,200.00	\$ 16,850.00	\$ 65,350.00	\$ 60,850.00	\$ 33,350.00	\$ 32,850.00	\$ 55,850.00	\$ 55,850.00	\$ 55,850.00	\$ 55,850.00	\$ 55,850.00	\$ 55,850.00	\$ 55,850.00
24701	ARTÍCULOS METÁLICOS PARA LA CONSTRUCCIÓN	\$ 16,000.00	\$ 1,000.00	\$ 5,500.00	\$ 5,500.00	\$ 0.00	\$ 500.00	\$ 500.00	\$ 500.00	\$ 500.00	\$ 500.00	\$ 500.00	\$ 500.00	\$ 500.00
24801	MATERIALES COMPLEMENTARIOS	\$ 21,000.00	\$ 4,250.00	\$ 4,250.00	\$ 1,250.00	\$ 1,250.00	\$ 1,250.00	\$ 1,250.00	\$ 1,250.00	\$ 1,250.00	\$ 1,250.00	\$ 1,250.00	\$ 1,250.00	\$ 1,250.00
24901	OTROS MATERIALES Y ARTÍCULOS DE CONSTRUCCIÓN Y REPARACIÓN	\$ 776,000.00	\$ 96,200.00	\$ 90,800.00	\$ 91,800.00	\$ 82,800.00	\$ 17,800.00	\$ 81,800.00	\$ 77,800.00	\$ 17,800.00	\$ 17,800.00	\$ 17,800.00	\$ 17,800.00	\$ 17,800.00
24903	MATERIAL PARA ALCANTARILLADO SANITARIO	\$ 20,000.00	\$ 2,000.00	\$ 2,000.00	\$ 2,000.00	\$ 2,000.00	\$ 2,000.00	\$ 2,000.00	\$ 0.00	\$ 0.00	\$ 2,000.00	\$ 2,000.00	\$ 2,000.00	\$ 2,000.00
25301	MEDICINAS Y PRODUCTOS FARMACÉUTICOS	\$ 415,180.00	\$ 25,180.00	\$ 45,000.00	\$ 48,000.00	\$ 34,000.00	\$ 39,500.00	\$ 39,500.00	\$ 37,500.00	\$ 42,500.00	\$ 37,000.00	\$ 37,000.00	\$ 29,000.00	\$ 9,000.00
25401	MATERIALES, ACCESORIOS Y SUMINISTROS MÉDICOS	\$ 107,500.00	\$ 39,000.00	\$ 11,000.00	\$ 11,000.00	\$ 12,000.00	\$ 12,000.00	\$ 3,500.00	\$ 2,500.00	\$ 2,500.00	\$ 3,500.00	\$ 3,500.00	\$ 3,500.00	\$ 3,500.00
25501	MATERIALES, ACCESORIOS Y SUMINISTROS DE LABORATORIO	\$ 8,500.00	\$ 3,500.00	\$ 3,500.00	\$ 0.00	\$ 500.00	\$ 500.00	\$ 0.00	\$ 0.00	\$ 500.00	\$ 0.00	\$ 0.00	\$ 0.00	\$ 0.00
26103	COMBUSTIBLES, LUBRICANTES Y ADITIVOS PARA VEHÍCULOS TERRESTRES, AÉREOS, MARÍTIMOS, LACUSTRES Y FLUVIALES DESTINADOS A SERVICIOS ADMINISTRATIVOS	\$ 6,058,750.00	\$ 429,800.00	\$ 827,800.00	\$ 608,050.00	\$ 598,050.00	\$ 587,300.00	\$ 582,300.00	\$ 518,200.00	\$ 396,450.00	\$ 386,450.00	\$ 382,450.00	\$ 373,950.00	\$ 367,950.00
26104	COMBUSTIBLES, LUBRICANTES Y ADITIVOS PARA VEHÍCULOS TERRESTRES, AÉREOS, MARÍTIMOS, LACUSTRES Y FLUVIALES ASIGNADOS A FUNCIONARIOS PÚBLICOS.	\$ 9,172,120.00	\$ 83,520.00	\$ 914,020.00	\$ 904,020.00	\$ 914,520.00	\$ 904,520.00	\$ 915,020.00	\$ 766,520.00	\$ 752,520.00	\$ 752,520.00	\$ 762,020.00	\$ 751,520.00	\$ 751,400.00
26105	COMBUSTIBLE, LUBRICANTES Y ADITIVOS PARA MAQUINARIA Y EQUIPO DE PRODUCCIÓN	\$ 2,500.00	\$ 0.00	\$ 0.00	\$ 0.00	\$ 500.00	\$ 500.00	\$ 500.00	\$ 500.00	\$ 500.00	\$ 0.00	\$ 0.00	\$ 0.00	\$ 0.00
27101	VESTUARIO Y UNIFORMES	\$ 1,586,000.00	\$ 8,000.00	\$ 822,000.00	\$ 2,000.00	\$ 0.00	\$ 2,000.00	\$ 752,000.00	\$ 0.00	\$ 0.00	\$ 0.00	\$ 0.00	\$ 0.00	\$ 0.00
27201	PRENDAS DE PROTECCIÓN PERSONAL	\$ 20,000.00	\$ 0.00	\$ 20,000.00	\$ 0.00	\$ 0.00	\$ 0.00	\$ 0.00	\$ 0.00	\$ 0.00	\$ 0.00	\$ 0.00	\$ 0.00	\$ 0.00
27202	MATERIALES PREVENTIVOS Y DE SEÑALAMIENTOS	\$ 30,000.00	\$ 5,000.00	\$ 15,000.00	\$ 10,000.00	\$ 0.00	\$ 0.00	\$ 0.00	\$ 0.00	\$ 0.00	\$ 0.00	\$ 0.00	\$ 0.00	\$ 0.00
28201	MATERIALES DE SEGURIDAD PÚBLICA	\$ 205,000.00	\$ 5,000.00	\$ 100,000.00	\$ 100,000.00	\$ 0.00	\$ 0.00	\$ 0.00	\$ 0.00	\$ 0.00	\$ 0.00	\$ 0.00	\$ 0.00	\$ 0.00
28301	PRENDAS DE PROTECCIÓN PARA SEGURIDAD PÚBLICA	\$ 200,000.00	\$ 0.00	\$ 100,000.00	\$ 100,000.00	\$ 0.00	\$ 0.00	\$ 0.00	\$ 0.00	\$ 0.00	\$ 0.00	\$ 0.00	\$ 0.00	\$ 0.00
29101	HERRAMIENTAS MENORES	\$ 717,748.00	\$ 48,000.00	\$ 89,000.00	\$ 75,000.00	\$ 40,500.00	\$ 36,000.00	\$ 61,500.00	\$ 61,000.00	\$ 61,500.00	\$ 61,000.00	\$ 63,748.00	\$ 60,000.00	\$ 60,500.00
29201	REFACCIONES Y ACCESORIOS MENORES DE EDIFICIOS	\$ 17,448.75	\$ 10,000.00	\$ 600.00	\$ 100.00	\$ 600.00	\$ 0.00	\$ 500.00	\$ 0.00	\$ 698.00	\$ 2,900.00	\$ 1,550.75	\$ 500.00	\$ 0.00
29301	REFACCIONES Y ACCESORIOS MENORES DE MOBILIARIO Y EQUIPO DE ADMINISTRACIÓN EDUCACIONAL Y RECREATIVO	\$ 5,000.00	\$ 5,000.00	\$ 0.00	\$ 0.00	\$ 0.00	\$ 0.00	\$ 0.00	\$ 0.00	\$ 0.00	\$ 0.00	\$ 0.00	\$ 0.00	\$ 0.00
29401	REFACCIONES Y ACCESORIOS PARA EQUIPO DE CÓMPUTO	\$ 40,000.00	\$ 17,500.00	\$ 10,000.00	\$ 10,500.00	\$ 0.00	\$ 500.00	\$ 0.00	\$ 500.00	\$ 0.00	\$ 500.00	\$ 0.00	\$ 500.00	\$ 0.00
29601	REFACCIONES Y ACCESORIOS MENORES DE EQUIPO DE TRANSPORTE	\$ 902,037.56	\$ 112,000.00	\$ 159,000.00	\$ 123,000.00	\$ 82,000.00	\$ 69,000.00	\$ 75,500.00	\$ 60,000.00	\$ 64,000.00	\$ 42,500.00	\$ 46,000.00	\$ 43,500.00	\$ 25,537.56
29801	REFACCIONES Y ACCESORIOS MENORES DE MAQUINARIA Y OTROS EQUIPOS	\$ 752,000.00	\$ 23,750.00	\$ 174,750.00	\$ 122,250.00	\$ 121,250.00	\$ 121,250.00	\$ 71,250.00	\$ 21,250.00	\$ 21,250.00	\$ 18,750.00	\$ 18,750.00	\$ 18,750.00	\$ 18,750.00
29901	REFACCIONES Y ACCESORIOS MENORES PARA OTROS BIENES MUEBLES	\$ 14,000.00	\$ 10,000.00	\$ 1,000.00	\$ 0.00	\$ 0.00	\$ 1,000.00	\$ 0.00	\$ 0.00	\$ 1,000.00	\$ 0.00	\$ 0.00	\$ 1,000.00	\$ 0.00
30000	SERVICIOS GENERALES	\$ 42,960,876.28	\$ 2,934,686.58	\$ 13,084,077.16	\$ 3,730,727.16	\$ 2,936,977.16	\$ 2,775,451.16	\$ 2,594,327.16	\$ 2,599,677.16	\$ 2,542,777.16	\$ 2,511,627.16	\$ 2,478,005.16	\$ 2,455,266.14	\$ 2,317,277.12
31101	SERVICIO DE ENERGÍA ELÉCTRICA EN EDIFICACIONES OFICIALES.	\$ 728,128.00	\$ 77,450.00	\$ 94,950.00	\$ 83,000.00	\$ 62,750.00	\$ 65,150.00	\$ 56,200.00	\$ 62,050.00	\$ 57,250.00	\$ 45,200.00	\$ 47,078.00	\$ 44,100.00	\$ 32,950.00

31102	SERVICIO DE ENERGÍA ELÉCTRICA PARA ALUMBRADO PÚBLICO.	\$13,430,000.00	\$120,000.00	\$1,620,000.00	\$1,620,000.00	\$1,120,000.00	\$1,120,000.00	\$1,120,000.00	\$1,120,000.00	\$1,120,000.00	\$1,120,000.00	\$1,120,000.00	\$1,120,000.00	\$1,110,000.00
31201	SERVICIO DE GAS	\$33,000.00	\$1,500.00	\$3,000.00	\$3,000.00	\$3,000.00	\$3,000.00	\$3,000.00	\$3,000.00	\$3,000.00	\$3,000.00	\$3,000.00	\$3,000.00	\$1,500.00
31401	SERVICIO TELEFÓNICO CONVENCIONAL	\$139,250.00	\$42,750.00	\$15,200.00	\$17,700.00	\$11,800.00	\$11,700.00	\$8,600.00	\$9,900.00	\$3,600.00	\$6,000.00	\$6,800.00	\$4,500.00	\$7,000.00
31501	SERVICIO DE TELEFONÍA CELULAR	\$223,200.00	\$32,200.00	\$10,000.00	\$32,200.00	\$7,500.00	\$29,700.00	\$7,500.00	\$29,700.00	\$7,500.00	\$29,700.00	\$5,000.00	\$27,200.00	\$5,000.00
31701	SERVICIOS DE CONDUCCIÓN DE SEÑALES ANALÓGICAS Y DIGITALES	\$49,000.00	\$2,900.00	\$4,900.00	\$4,900.00	\$4,900.00	\$4,700.00	\$4,700.00	\$4,700.00	\$4,200.00	\$4,200.00	\$4,200.00	\$3,500.00	\$1,200.00
32303	ARRENDAMIENTO DE FOTOCOPIADORAS	\$490,000.00	\$27,400.00	\$49,900.00	\$44,900.00	\$49,900.00	\$44,900.00	\$44,900.00	\$39,900.00	\$44,400.00	\$39,300.00	\$44,300.00	\$33,600.00	\$26,600.00
32601	ARRENDAMIENTO DE MAQUINARIA, EQUIPO Y HERRAMIENTAS DE USO ADMINISTRATIVO.	\$18,000.00	\$1,500.00	\$1,500.00	\$1,500.00	\$1,500.00	\$1,500.00	\$1,500.00	\$1,500.00	\$1,500.00	\$1,500.00	\$1,500.00	\$1,500.00	\$1,500.00
32602	ARRENDAMIENTO DE MAQUINARIA, EQUIPO Y HERRAMIENTAS DESTINADOS A LA INVERSIÓN PÚBLICA	\$580,000.00	\$250,000.00	\$250,000.00	\$30,000.00	\$30,000.00	\$0.00	\$5,000.00	\$5,000.00	\$5,000.00	\$5,000.00	\$0.00	\$0.00	\$0.00
32701	PATENTES, REGALÍAS Y OTROS	\$37,000.00	\$3,250.00	\$3,250.00	\$3,250.00	\$3,250.00	\$3,250.00	\$3,250.00	\$3,250.00	\$3,250.00	\$2,750.00	\$2,750.00	\$2,750.00	\$2,750.00
33101	ASESORÍAS ASOCIADAS A CONVENIOS, TRATADOS O ACUERDOS	\$372,000.00	\$55,350.00	\$55,350.00	\$55,350.00	\$50,350.00	\$47,850.00	\$27,850.00	\$17,850.00	\$12,850.00	\$12,350.00	\$12,350.00	\$12,350.00	\$12,150.00
33301	SERVICIOS DE INFORMÁTICA	\$6,000.00	\$1,500.00	\$1,000.00	\$1,000.00	\$1,000.00	\$1,000.00	\$500.00	\$0.00	\$0.00	\$0.00	\$0.00	\$0.00	\$0.00
33304	OTROS SERVICIOS PROFESIONALES CIENTÍFICOS Y TÉCNICOS	\$20,000.00	\$0.00	\$5,000.00	\$5,000.00	\$5,000.00	\$5,000.00	\$0.00	\$0.00	\$0.00	\$0.00	\$0.00	\$0.00	\$0.00
33401	SERVICIOS PARA CAPACITACIÓN A SERVIDORES PÚBLICOS	\$400,000.00	\$0.00	\$100,000.00	\$100,000.00	\$100,000.00	\$100,000.00	\$0.00	\$0.00	\$0.00	\$0.00	\$0.00	\$0.00	\$0.00
33602	OTROS SERVICIOS COMERCIALES	\$21,000.00	\$0.00	\$15,000.00	\$0.00	\$0.00	\$0.00	\$1,000.00	\$1,000.00	\$1,000.00	\$1,000.00	\$1,000.00	\$1,000.00	\$0.00
33603	IMPRESIÓN DE DOCUMENTOS OFICIALES PARA LA PRESTACIÓN DE SERVICIOS PÚBLICOS IDENTIFICACIÓN Y FORMATOS OFICIALES.	\$36,000.00	\$3,000.00	\$3,000.00	\$3,000.00	\$3,000.00	\$3,000.00	\$3,000.00	\$3,000.00	\$3,000.00	\$3,000.00	\$3,000.00	\$3,000.00	\$3,000.00
33604	IMPRESIÓN Y ELABORACIÓN DE MATERIAL INFORMATIVO DERIVADO DE LA OPERACIÓN Y ADMINISTRACIÓN DE LOS ENTES PÚBLICOS.	\$800.00	\$100.00	\$100.00	\$100.00	\$100.00	\$100.00	\$100.00	\$100.00	\$100.00	\$0.00	\$0.00	\$0.00	\$0.00
33605	INFORMACIÓN EN MEDIOS MASIVOS DERIVADA DE LA OPERACIÓN Y ADMINISTRACIÓN DE LOS ENTES PÚBLICOS	\$0.00	\$0.00	\$0.00	\$0.00	\$0.00	\$0.00	\$0.00	\$0.00	\$0.00	\$0.00	\$0.00	\$0.00	\$0.00
33901	SUBCONTRATACIÓN DE SERVICIOS CON TERCEROS	\$231,000.00	\$28,750.00	\$28,750.00	\$13,750.00	\$28,750.00	\$28,750.00	\$20,750.00	\$15,750.00	\$15,750.00	\$13,750.00	\$13,750.00	\$13,750.00	\$8,750.00
34102	COMISIONES BANCARIAS	\$92,200.00	\$8,600.00	\$7,600.00	\$7,600.00	\$7,600.00	\$7,600.00	\$7,600.00	\$7,600.00	\$7,600.00	\$7,600.00	\$7,600.00	\$7,600.00	\$7,600.00
34501	SEGURO DE BIENES PATRIMONIALES	\$598,959.42	\$71,459.42	\$163,500.00	\$155,500.00	\$113,500.00	\$19,500.00	\$11,500.00	\$10,000.00	\$17,000.00	\$7,500.00	\$7,500.00	\$14,500.00	\$7,500.00
35101	MANTENIMIENTO Y CONSERVACIÓN DE INMUEBLES PARA LA PRESTACIÓN DE SERVICIOS ADMINISTRATIVOS	\$6,000.00	\$6,000.00	\$0.00	\$0.00	\$0.00	\$0.00	\$0.00	\$0.00	\$0.00	\$0.00	\$0.00	\$0.00	\$0.00
35102	MANTENIMIENTO Y CONSERVACIÓN DE INMUEBLES PARA LA PRESTACIÓN DE SERVICIOS PÚBLICOS	\$75,000.00	\$0.00	\$35,000.00	\$35,000.00	\$5,000.00	\$0.00	\$0.00	\$0.00	\$0.00	\$0.00	\$0.00	\$0.00	\$0.00
35201	INSTALACIÓN, REPARACIÓN Y MANTENIMIENTO DE MOBILIARIO Y EQUIPO DE ADMINISTRACIÓN, EDUCACIONAL Y RECREATIVO	\$0.00	\$0.00	\$0.00	\$0.00	\$0.00	\$0.00	\$0.00	\$0.00	\$0.00	\$0.00	\$0.00	\$0.00	\$0.00
35301	INSTALACIÓN, REPARACIÓN Y MANTENIMIENTO DE EQUIPO DE CÓMPUTO Y TECNOLOGÍA DE LA INFORMACIÓN	\$82,000.00	\$10,000.00	\$31,000.00	\$31,000.00	\$5,000.00	\$5,000.00	\$0.00	\$0.00	\$0.00	\$0.00	\$0.00	\$0.00	\$0.00
35501	REPARACIÓN, MANTENIMIENTO Y CONSERVACIÓN DE EQUIPO DE TRANSPORTE	\$766,000.00	\$65,000.00	\$106,000.00	\$96,000.00	\$66,000.00	\$66,000.00	\$71,000.00	\$60,000.00	\$60,000.00	\$57,500.00	\$57,500.00	\$55,500.00	\$5,500.00
35701	INSTALACIÓN, REPARACIÓN, MANTENIMIENTO Y CONSERVACIÓN DE MAQUINARIA Y EQUIPO ADM	\$25,000.00	\$5,000.00	\$5,000.00	\$5,000.00	\$5,000.00	\$5,000.00	\$0.00	\$0.00	\$0.00	\$0.00	\$0.00	\$0.00	\$0.00
35703	INSTALACIÓN, REPARACIÓN, MANTENIMIENTO Y CONSERVACIÓN DE MAQUINARIA Y EQUIPO PARA LA PRESTACIÓN DE SERVICIOS PÚBLICOS	\$60,000.00	\$8,000.00	\$8,000.00	\$9,000.00	\$8,000.00	\$3,000.00	\$4,000.00	\$3,000.00	\$3,000.00	\$4,000.00	\$3,000.00	\$3,000.00	\$4,000.00
35901	SERVICIOS DE JARDINERÍA Y FUMIGACIÓN	\$38,500.00	\$3,500.00	\$27,000.00	\$1,000.00	\$1,000.00	\$1,000.00	\$1,000.00	\$1,000.00	\$1,000.00	\$500.00	\$500.00	\$500.00	\$500.00
36101	DIFUSIÓN DE MENSAJES SOBRE PROGRAMAS Y ACTIVIDADES GUBERNAMENTALES	\$283,000.00	\$38,000.00	\$35,000.00	\$35,000.00	\$35,000.00	\$20,000.00	\$20,000.00	\$20,000.00	\$20,000.00	\$15,000.00	\$15,000.00	\$15,000.00	\$15,000.00
36601	SERVICIO DE CREACIÓN Y DIFUSIÓN DE CONTENIDO EXCLUSIVAMENTE A TRAVÉS DE INTERNET	\$50,000.00	\$5,000.00	\$5,000.00	\$5,000.00	\$5,000.00	\$5,000.00	\$5,000.00	\$5,000.00	\$5,000.00	\$5,000.00	\$5,000.00	\$0.00	\$0.00
37501	VIÁTICOS NACIONALES.	\$1,152,574.00	\$99,300.00	\$132,900.00	\$129,300.00	\$110,400.00	\$98,574.00	\$94,200.00	\$117,200.00	\$87,600.00	\$85,200.00	\$74,600.00	\$71,700.00	\$51,600.00
38201	GASTOS DE ORDEN SOCIAL	\$10,609,900.00	\$387,200.00	\$9,281,600.00	\$216,100.00	\$116,100.00	\$101,100.00	\$100,600.00	\$86,100.00	\$86,100.00	\$69,500.00	\$69,500.00	\$45,500.00	\$50,500.00
39202	VALORES DE TRÁNSITO PLACAS, TARJETAS Y CALCOMANÍAS	\$59,139.00	\$8,000.00	\$15,000.00	\$15,000.00	\$5,000.00	\$2,500.00	\$2,500.00	\$2,500.00	\$2,500.00	\$2,500.00	\$2,500.00	\$1,139.00	\$0.00
39207	OTROS DERECHOS	\$1,500.00	\$1,500.00	\$0.00	\$0.00	\$0.00	\$0.00	\$0.00	\$0.00	\$0.00	\$0.00	\$0.00	\$0.00	\$0.00
39501	PENAS, MULTAS, ACCESORIOS Y ACTUALIZACIONES	\$606,000.00	\$600,500.00	\$500.00	\$500.00	\$500.00	\$500.00	\$500.00	\$500.00	\$500.00	\$500.00	\$500.00	\$500.00	\$500.00
39801	IMPUESTOS SOBRE NÓMINAS Y SIMILARES	\$11,621,725.86	\$968,477.16	\$968,477.16	\$968,477.16	\$968,477.16	\$968,477.16	\$968,477.16	\$968,477.16	\$968,477.16	\$968,477.16	\$968,477.16	\$968,477.16	\$968,477.16
39901	OTROS SERVICIOS	\$19,000.00	\$1,500.00	\$1,600.00	\$2,600.00	\$2,600.00	\$100.00	\$1,600.00	\$1,600.00	\$1,600.00	\$1,600.00	\$1,600.00	\$1,600.00	\$0.00
40000	TRANSFERENCIAS, ASIGNACIONES, SUBSIDIOS Y OTRAS AYUDAS	\$26,473,700.00	\$2,588,100.00	\$2,884,600.00	\$2,586,600.00	\$2,294,600.00	\$2,429,600.00	\$2,379,600.00	\$2,119,600.00	\$2,042,600.00	\$2,024,600.00	\$1,774,600.00	\$1,674,600.00	\$1,674,600.00
41103	APORTACIONES MUNICIPALES PARA EL FORTALECIMIENTO DEL DESARROLLO REGIONAL	\$1,760,000.00	\$880,000.00	\$80,000.00	\$80,000.00	\$80,000.00	\$80,000.00	\$80,000.00	\$80,000.00	\$80,000.00	\$80,000.00	\$80,000.00	\$80,000.00	\$80,000.00
43401	SUBSIDIOS A LA PRESTACIÓN DE SERVICIOS PÚBLICOS	\$15,083,200.00	\$548,600.00	\$1,148,600.00	\$1,248,600.00	\$1,348,600.00	\$1,348,600.00	\$1,348,600.00	\$1,348,600.00	\$1,348,600.00	\$1,348,600.00	\$1,348,600.00	\$1,348,600.00	\$1,348,600.00
44101	AYUDAS SOCIALES PARA ACTIVIDADES CULTURALES	\$159,500.00	\$44,000.00	\$30,500.00	\$20,500.00	\$20,500.00	\$5,500.00	\$5,500.00	\$5,500.00	\$5,500.00	\$5,500.00	\$5,500.00	\$5,500.00	\$5,500.00
44102	GASTOS POR SERVICIOS DE TRASLADO DE PERSONAS	\$12,000.00	\$1,000.00	\$1,000.00	\$1,000.00	\$1,000.00	\$1,000.00	\$1,000.00	\$1,000.00	\$1,000.00	\$1,000.00	\$1,000.00	\$1,000.00	\$1,000.00
44103	PREMIOS, ESTÍMULOS, RECOMPENSAS, BECAS Y SEGUROS	\$24,000.00	\$2,000.00	\$2,000.00	\$2,000.00	\$2,000.00	\$2,000.00	\$2,000.00	\$2,000.00	\$2,000.00	\$2,000.00	\$2,000.00	\$2,000.00	\$2,000.00
44105	APOYO A VOLUNTARIOS QUE PARTICIPAN EN PROGRAMAS DEL ENTE PÚBLICO	\$236,000.00	\$3,000.00	\$103,000.00	\$103,000.00	\$3,000.00	\$3,000.00	\$3,000.00	\$3,000.00	\$3,000.00	\$3,000.00	\$3,000.00	\$3,000.00	\$3,000.00
44106	COMPENSACIONES POR SERVICIOS SOCIAL	\$12,000.00	\$1,000.00	\$1,000.00	\$1,000.00	\$1,000.00	\$1,000.00	\$1,000.00	\$1,000.00	\$1,000.00	\$1,000.00	\$1,000.00	\$1,000.00	\$1,000.00
44108	AYUDAS SOCIALES A LA POBLACIÓN INDIVIDUAL	\$4,080,000.00	\$600,000.00	\$560,000.00	\$470,000.00	\$470,000.00	\$460,000.00	\$470,000.00	\$270,000.00	\$270,000.00	\$270,000.00	\$120,000.00	\$60,000.00	\$60,000.00
44110	OTRAS AYUDAS	\$4,060,000.00	\$357,500.00	\$357,500.00	\$557,500.00	\$357,500.00	\$457,500.00	\$457,500.00	\$357,500.00	\$307,500.00	\$307,500.00	\$207,500.00	\$167,500.00	\$167,500.00
44201	BECAS Y OTRAS AYUDAS PARA PROGRAMAS DE CAPACITACIÓN	\$12,000.00	\$1,000.00	\$1,000.00	\$1,000.00	\$1,000.00	\$1,000.00	\$1,000.00	\$1,000.00	\$1,000.00	\$1,000.00	\$1,000.00	\$1,000.00	\$1,000.00
44301	AYUDAS SOCIALES A INSTITUCIONES DE ENSEÑANZA	\$835,000.00	\$150,000.00	\$500,000.00	\$2,000.00	\$10,000.00	\$70,000.00	\$10,000.00	\$50,000.00	\$23,000.00	\$5,000.00	\$5,000.00	\$5,000.00	\$5,000.00
44801	AYUDAS POR DESASTRES NATURALES Y OTROS SINIESTROS	\$200,000.00	\$0.00	\$100,000.00	\$100,000.00	\$0.00	\$0.00	\$0.00	\$0.00	\$0.00	\$0.00	\$0.00	\$0.00	\$0.00
50000	BIENES MUEBLES, INMUEBLES E INTANGIBLES	\$322,786.24	\$30,000.00	\$125,000.00	\$100,000.00	\$67,786.18	\$0.00	\$0.00	\$0.00	\$0.00	\$0.00	\$0.00	\$0.00	\$0.00
51101	MOBILIARIO	\$30,000.00	\$30,000.00	\$0.00	\$0.00	\$0.00	\$0.00	\$0.00	\$0.00	\$0.00	\$0.00	\$0.00	\$0.00	\$0.00

"Versión digital de consulta, carece de valor legal (artículo 8 de la Ley del Periódico Oficial)"

51501	BIENES INFORMÁTICOS	\$ 0.00	\$ 0.00	\$ 0.00	\$ 0.00	\$ 0.00	\$ 0.00	\$ 0.00	\$ 0.00	\$ 0.00	\$ 0.00	\$ 0.00	\$ 0.00	\$ 0.00
51901	EQUIPO DE ADMINISTRACIÓN	\$ 25,000.00	\$ 0.00	\$ 25,000.00	\$ 0.00	\$ 0.00	\$ 0.00	\$ 0.00	\$ 0.00	\$ 0.00	\$ 0.00	\$ 0.00	\$ 0.00	\$ 0.00
54103	VEHÍCULOS Y EQUIPOS TERRESTRES DESTINADOS A SERVICIOS PUBLICOS Y LA OPERACION DE PROGRAMAS PÚBLICOS	\$ 0.00	\$ 0.00	\$ 0.00	\$ 0.00	\$ 0.00	\$ 0.00	\$ 0.00	\$ 0.00	\$ 0.00	\$ 0.00	\$ 0.00	\$ 0.00	\$ 0.00
54104	VEHÍCULOS Y EQUIPO TERRESTRES DESTINADOS A SERVICIOS ADMINISTRATIVOS	\$ 0.00	\$ 0.00	\$ 0.00	\$ 0.00	\$ 0.00	\$ 0.00	\$ 0.00	\$ 0.00	\$ 0.00	\$ 0.00	\$ 0.00	\$ 0.00	\$ 0.00
56501	EQUIPOS Y APARATOS DE COMUNICACIONES Y TELECOMUNICIONES	\$ 267,786.24	\$ 0.00	\$ 100,000.00	\$ 100,000.06	\$ 67,786.18	\$ 0.00	\$ 0.00	\$ 0.00	\$ 0.00	\$ 0.00	\$ 0.00	\$ 0.00	\$ 0.00
56601	MAQUINARIA, EQUIPO ELÉCTRICO Y ELECTRÓNICO	\$ 0.00	\$ 0.00	\$ 0.00	\$ 0.00	\$ 0.00	\$ 0.00	\$ 0.00	\$ 0.00	\$ 0.00	\$ 0.00	\$ 0.00	\$ 0.00	\$ 0.00
58103	TERRENOS PARA USO PROPIO DEL ENTE	\$ 0.00	\$ 0.00	\$ 0.00	\$ 0.00	\$ 0.00	\$ 0.00	\$ 0.00	\$ 0.00	\$ 0.00	\$ 0.00	\$ 0.00	\$ 0.00	\$ 0.00
60000	INVERSIÓN PÚBLICA	\$ 111,647,567.70	\$ 0.00	\$ 111,647,567.70	\$ 0.00	\$ 0.00	\$ 0.00	\$ 0.00	\$ 0.00	\$ 0.00	\$ 0.00	\$ 0.00	\$ 0.00	\$ 0.00
61301	OBRAS PARA LA EXTRACCIÓN, CONDUCCIÓN Y SUMINISTRO DE AGUA	\$ 0.00	\$ 0.00	\$ 0.00	\$ 0.00	\$ 0.00	\$ 0.00	\$ 0.00	\$ 0.00	\$ 0.00	\$ 0.00	\$ 0.00	\$ 0.00	\$ 0.00
61305	INFRAESTRUCTURA AGUA POTABLE	\$ 0.00	\$ 0.00	\$ 0.00	\$ 0.00	\$ 0.00	\$ 0.00	\$ 0.00	\$ 0.00	\$ 0.00	\$ 0.00	\$ 0.00	\$ 0.00	\$ 0.00
61501	CARRETERAS, AUTOPISTAS, AEROPISTAS	\$ 3,391,914.27	\$ 0.00	\$ 3,391,914.27	\$ 0.00	\$ 0.00	\$ 0.00	\$ 0.00	\$ 0.00	\$ 0.00	\$ 0.00	\$ 0.00	\$ 0.00	\$ 0.00
61503	CAMINOS RURALES	\$ 4,100,497.45	\$ 0.00	\$ 4,100,497.45	\$ 0.00	\$ 0.00	\$ 0.00	\$ 0.00	\$ 0.00	\$ 0.00	\$ 0.00	\$ 0.00	\$ 0.00	\$ 0.00
62106	PROYECTOS PARA VIVIENDA	\$ 4,106,360.87	\$ 0.00	\$ 4,106,360.87	\$ 0.00	\$ 0.00	\$ 0.00	\$ 0.00	\$ 0.00	\$ 0.00	\$ 0.00	\$ 0.00	\$ 0.00	\$ 0.00
62201	INFRAESTRUCTURA HOSPITALARIA	\$ 667,787.48	\$ 0.00	\$ 667,787.48	\$ 0.00	\$ 0.00	\$ 0.00	\$ 0.00	\$ 0.00	\$ 0.00	\$ 0.00	\$ 0.00	\$ 0.00	\$ 0.00
62202	INFRAESTRUCTURA EDUCATIVA Y DE INVESTIGACIÓN	\$ 11,273,256.26	\$ 0.00	\$ 11,273,256.26	\$ 0.00	\$ 0.00	\$ 0.00	\$ 0.00	\$ 0.00	\$ 0.00	\$ 0.00	\$ 0.00	\$ 0.00	\$ 0.00
62301	OBRAS DE EXTRACCIÓN, CONDUCCIÓN Y SUMINISTRO DE AGUA	\$ 8,350,374.48	\$ 0.00	\$ 8,350,374.48	\$ 0.00	\$ 0.00	\$ 0.00	\$ 0.00	\$ 0.00	\$ 0.00	\$ 0.00	\$ 0.00	\$ 0.00	\$ 0.00
62302	OBRAS PARA LA GENERACIÓN Y SUMINISTRO DE ENERGÍA ELÉCTRICA	\$ 3,749,855.70	\$ 0.00	\$ 3,749,855.70	\$ 0.00	\$ 0.00	\$ 0.00	\$ 0.00	\$ 0.00	\$ 0.00	\$ 0.00	\$ 0.00	\$ 0.00	\$ 0.00
62307	INFRAESTRUCTURA PARA DRENAJE Y ALCANTARILLADO PLUVIAL	\$ 6,544,408.46	\$ 0.00	\$ 6,544,408.46	\$ 0.00	\$ 0.00	\$ 0.00	\$ 0.00	\$ 0.00	\$ 0.00	\$ 0.00	\$ 0.00	\$ 0.00	\$ 0.00
62405	OTRAS OBRAS DE URBANIZACIÓN	\$ 53,024,431.73	\$ 0.00	\$ 53,024,431.73	\$ 0.00	\$ 0.00	\$ 0.00	\$ 0.00	\$ 0.00	\$ 0.00	\$ 0.00	\$ 0.00	\$ 0.00	\$ 0.00
62605	VIALIDADES URBANAS	\$ 16,438,681.00	\$ 0.00	\$ 16,438,681.00	\$ 0.00	\$ 0.00	\$ 0.00	\$ 0.00	\$ 0.00	\$ 0.00	\$ 0.00	\$ 0.00	\$ 0.00	\$ 0.00
90000	DEUDA PÚBLICA.	\$ 28,646,463.86	\$ 2,300,000.00	\$ 7,549,580.19	\$ 2,088,542.63	\$ 2,088,542.63	\$ 2,088,542.63	\$ 2,088,542.63	\$ 2,088,542.63	\$ 2,088,542.63	\$ 2,088,542.63	\$ 2,088,542.63	\$ 2,088,542.63	\$ 0.00
91101	AMORTIZACIÓN DE LA DEUDA INTERNA CON INSTITUCIONES DE CRÉDITO	\$ 300,000.00	\$ 300,000.00	\$ 0.00	\$ 0.00	\$ 0.00	\$ 0.00	\$ 0.00	\$ 0.00	\$ 0.00	\$ 0.00	\$ 0.00	\$ 0.00	\$ 0.00
91102	AMORTIZACIÓN DE LA DEUDA INTERNA DERIVADA DE PROYECTOS DE INFRAESTRUCTURA PRODUCTIVA DE LARGO PLAZO	\$ 17,763,672.72	\$ 0.00	\$ 1,105,140.39	\$ 1,799,741.45	\$ 1,768,313.41	\$ 1,824,521.91	\$ 1,833,982.26	\$ 1,836,916.39	\$ 1,878,573.95	\$ 1,883,844.99	\$ 1,903,652.05	\$ 1,928,985.92	\$ 0.00
92102	INTERESES DE LA DEUDA INTERNA DERIVADOS DE PROYECTOS DE INFRAESTRUCTURA PRODUCTIVA DE LARGO PLAZO	\$ 3,121,753.58	\$ 0.00	\$ 983,402.24	\$ 288,801.18	\$ 320,229.22	\$ 264,020.72	\$ 254,560.37	\$ 251,626.24	\$ 209,968.68	\$ 204,697.64	\$ 184,890.58	\$ 159,556.71	\$ 0.00
99101	ADEUDOS DE EJERCICIOS FISCALES ANTERIORES.	\$ 7,461,037.56	\$ 2,000,000.00	\$ 5,461,037.56	\$ 0.00	\$ 0.00	\$ 0.00	\$ 0.00	\$ 0.00	\$ 0.00	\$ 0.00	\$ 0.00	\$ 0.00	\$ 0.00
	TOTAL DEL PRESUPUESTO	\$ 373,051,878.00	\$ 21,974,359.67	\$ 149,093,421.31	\$ 21,051,461.93	\$ 19,543,418.05	\$ 19,262,952.37	\$ 21,972,201.31	\$ 18,525,631.87	\$ 18,187,037.87	\$ 18,148,831.87	\$ 18,202,078.62	\$ 17,701,620.85	\$ 29,388,862.33

RESUMEN POR CONCEPTO

Código	Concepto	Total	Ene	Feb	Mar	Abr	May	Jun	Jul	Ago	Sep	Oct	Nov	Dic
10000	SERVICIOS PERSONALES.	\$ 137,600,130.86	\$ 12,030,492.09	\$ 9,876,142.08	\$ 9,959,292.08	\$ 9,959,292.08	\$ 9,965,088.58	\$ 12,079,815.95	\$ 9,957,792.08	\$ 9,957,792.08	\$ 9,957,792.08	\$ 9,957,792.08	\$ 9,957,792.08	\$ 23,941,047.65
20000	MATERIALES Y SUMINISTROS	\$ 25,400,353.06	\$ 2,091,081.00	\$ 3,926,454.18	\$ 2,586,300.00	\$ 2,196,220.00	\$ 2,004,270.00	\$ 2,829,915.57	\$ 1,760,020.00	\$ 1,555,326.00	\$ 1,566,270.00	\$ 1,903,138.75	\$ 1,525,420.00	\$ 1,455,937.56
30000	SERVICIOS GENERALES	\$ 42,960,876.28	\$ 2,934,686.58	\$ 13,084,077.16	\$ 3,730,727.16	\$ 2,936,977.16	\$ 2,775,451.16	\$ 2,594,327.16	\$ 2,599,677.16	\$ 2,542,777.16	\$ 2,511,627.16	\$ 2,478,005.16	\$ 2,455,266.14	\$ 2,317,277.12
40000	TRANSFERENCIAS, ASIGNACIONES, SUBSIDIOS Y OTRAS AYUDAS	\$ 26,473,700.00	\$ 2,588,100.00	\$ 2,884,600.00	\$ 2,586,600.00	\$ 2,294,600.00	\$ 2,429,600.00	\$ 2,379,600.00	\$ 2,119,600.00	\$ 2,042,600.00	\$ 2,024,600.00	\$ 1,774,600.00	\$ 1,674,600.00	\$ 1,674,600.00
50000	BIENES MUEBLES, INMUEBLES E INTANGIBLES	\$ 322,786.24	\$ 30,000.00	\$ 125,000.00	\$ 100,000.06	\$ 67,786.18	\$ 0.00	\$ 0.00	\$ 0.00	\$ 0.00	\$ 0.00	\$ 0.00	\$ 0.00	\$ 0.00
60000	INVERSIÓN PÚBLICA	\$ 111,647,567.70	\$ 0.00	\$ 111,647,567.70	\$ 0.00	\$ 0.00	\$ 0.00	\$ 0.00	\$ 0.00	\$ 0.00	\$ 0.00	\$ 0.00	\$ 0.00	\$ 0.00
90000	DEUDA PÚBLICA.	\$ 28,646,463.86	\$ 2,300,000.00	\$ 7,549,580.19	\$ 2,088,542.63	\$ 2,088,542.63	\$ 2,088,542.63	\$ 2,088,542.63	\$ 2,088,542.63	\$ 2,088,542.63	\$ 2,088,542.63	\$ 2,088,542.63	\$ 2,088,542.63	\$ 0.00
0999	TOTAL DEL PRESUPUESTO DE EGRESOS	\$ 373,051,878.00	\$ 21,974,359.67	\$ 149,093,421.31	\$ 21,051,461.93	\$ 19,543,418.05	\$ 19,262,952.37	\$ 21,972,201.31	\$ 18,525,631.87	\$ 18,187,037.87	\$ 18,148,831.87	\$ 18,202,078.62	\$ 17,701,620.85	\$ 29,388,862.33

NOMBRE DEL MUNICIPIO: MARAVATIO				ANEXO PROGRAMATICO DE OBRAS PUBLICAS (POA 2023 INICIAL)										EJERCICIO PRESUPUESTAL 2023					
No. DE OBRA	LOCALIDAD	GRADO DE MARGINACIÓN N (*)	PROGRAMA	NOMBRE DE LA OBRA	TIPO DE PROYECTO	APLICACIÓN DE RECURSOS	MODALIDAD DE EJECUCIÓN	METAS PROGRAMADAS		TECHO FINANCIERO		\$116,094,313.00		RECURSOS PROGRAMADOS			BENEFICIARIOS	FECHAS	
								CANTIDAD	UNIDAD	COSTO TOTAL	MUNICIPAL DIRECTO	CONVENIDO ESTATAL	FEDERAL	FEDERAL FISIMDF	FORTAMUN	OTRAS		INICIO	TERMINO
AGUA POTABLE										\$10,182,148.14	\$0.00	\$0.00	\$0.00	\$10,182,148.14	\$0.00	\$0.00			
1	Campo Hermoso	Muy bajo	AYS-APO-C	AMPLIACION DE RED DE AGUA ENTUBADA EN MARAVATIO, LOCALIDAD DE CAMPO HERMOSO EN LA CALLE FRESNO.	DIRECTO	POBLACION EN POBREZA EXTREMA	ADMINISTRACION DIRECTA	691.4	ML	\$412,865.94	-	-	-	\$412,865.94	-	-	PERSONAS	140	
2	La Nopalera	Medio	AYS-APO-E	EQUIPAMIENTO DE POZO PARA AGUA ENTUBADA EN MARAVATIO EN LA LOCALIDAD LA NOPALERA.	DIRECTO	POBLACION EN POBREZA EXTREMA	ADJUDICACION DIRECTA	1	POZO	\$650,000.00	-	-	-	\$650,000.00	-	-	PERSONAS	228	
3	Maravatio de Ocampo	Muy bajo	AYS-APO-A	AMPLIACION DE RED DE AGUA ENTUBADA EN MARAVATIO, COLONIA MELCHOR OCAMPO EN LA CALLE PROLONGACION NAZARETH.	DIRECTO	APLICACION DE ZAP URBANA	ADMINISTRACION DIRECTA	100	ML	\$46,611.00	-	-	-	\$46,611.00	-	-	PERSONAS	50	
4	Maravatio de Ocampo	Muy bajo	AYS-APO-R	REHABILITACION DE RED DE AGUA ENTUBADA EN MARAVATIO EN LA LOCALIDAD DE SANTA ELENA EN LA CALLE LAZARO CARDENAS.	DIRECTO	APLICACION DE ZAP URBANA	ADMINISTRACION DIRECTA	938.32	ML	\$321,616.24	-	-	-	\$321,616.24	-	-	PERSONAS	160	
5	Santo Niño (Santa Ana)	Medio	AYS-APO-E	EQUIPAMIENTO DE RED DISTRIBUCION DE AGUA ENTUBADA EN MARAVATIO EN LA LOCALIDAD DE SANTO NIÑO (SANTA ANA)	DIRECTO	POBLACION EN POBREZA EXTREMA	ADMINISTRACION DIRECTA	1200	ML	\$700,000.00	-	-	-	\$700,000.00	-	-	PERSONAS	97	
6	Santa Ana (Cuartel Segundo)	Bajo	AYS-APO-C	CONSTRUCCION DE RED DE AGUA ENTUBADA EN MARAVATIO, EN LA LOCALIDAD DE SANTA ANA (CUARTEL SEGUNDO).	DIRECTO	POBLACION EN POBREZA EXTREMA	ADJUDICACION DIRECTA	2120	ML	\$800,000.00	-	-	-	\$800,000.00	-	-	PERSONAS	507	
7	Tecario Jesus del Monte	Medio	AYS-APO-E	EQUIPAMIENTO DE POZO PARA AGUA ENTUBADA EN MARAVATIO EN LA LOCALIDAD DE TECARIO JESUS DEL MONTE	DIRECTO	POBLACION EN POBREZA EXTREMA	ADJUDICACION DIRECTA	1	EQUIPAMIENTO	\$1,100,000.00	-	-	-	\$1,100,000.00	-	-	PERSONAS	230	
8	Santa Rita	Alto	AYS-APO-A	AMPLIACION DE RED DE AGUA ENTUBADA EN MARAVATIO, EN LA LOCALIDAD DE SANTA RITA.	DIRECTO	LOCALIDADES CON LOS 2 GRADOS DE REZAGO SOCIAL MAS ALTO	ADMINISTRACION DIRECTA	1638.61	ML	\$342,580.46	-	-	-	\$342,580.46	-	-	PERSONAS	27	
9	San Isidrito	Medio	AYS-APO-C	CONSTRUCCION DE RED DE AGUA ENTUBADA EN MARAVATIO EN LA LOCALIDAD DE SAN ISIDRITO.	DIRECTO	POBLACION EN POBREZA EXTREMA	ADMINISTRACION DIRECTA	580	ML	\$422,191.26	-	-	-	\$422,191.26	-	-	PERSONAS	59	
10	El Manzano	Bajo	AYS-APO-C	CONSTRUCCION DE RED DE AGUA ENTUBADA EN MARAVATIO EN LA LOCALIDAD DE EL MANZANO.	DIRECTO	POBLACION EN POBREZA EXTREMA	ADMINISTRACION DIRECTA	400	ML	\$179,010.40	-	-	-	\$179,010.40	-	-	PERSONAS	256	
11	Maravatio de Ocampo	Muy bajo	AYS-APO-A	AMPLIACION DE RED DE AGUA ENTUBADA EN MARAVATIO EN LA COLONIA FOVISSSTE ARBOLEDAS EN LA CALLE CEDRO	DIRECTO	APLICACION DE ZAP URBANA	ADMINISTRACION DIRECTA	231	ML	\$64,147.54	-	-	-	\$64,147.54	-	-	PERSONAS	58	
12	Maravatio de Ocampo	Muy bajo	AYS-APO-A	AMPLIACION DE RED DE AGUA ENTUBADA EN MARAVATIO EN LA TENENCIA DE SAN MIGUEL CURAHUANGO EN LA CALLE VEINTISIETE.	DIRECTO	APLICACION DE ZAP URBANA	ADMINISTRACION DIRECTA	620	ML	\$202,549.36	-	-	-	\$202,549.36	-	-	PERSONAS	110	
13	Maravatio de Ocampo	Muy bajo	AYS-APO-A	AMPLIACION DE RED DE AGUA ENTUBADA EN MARAVATIO EN LA TENENCIA DE SAN MIGUEL CURAHUANGO EN LA CALLE MORELOS	DIRECTO	APLICACION DE ZAP URBANA	ADJUDICACION DIRECTA	560	ML	\$186,183.86	-	-	-	\$186,183.86	-	-	PERSONAS	140	
14	Maravatio de Ocampo	Medio	AYS-APO-A	AMPLIACION DE RED DE AGUA POTABLE EN MARAVATIO, COLONIA EL CHIRIMOYO EN LA CALLE PINO	DIRECTO	APLICACION DE ZAP URBANA	ADMINISTRACION DIRECTA	131.5	ML	\$26,637.96	-	-	-	\$26,637.96	-	-	PERSONAS	84	
15	Apeo	Bajo	AYS-APO-A	AMPLIACION DE RED DE AGUA ENTUBADA EN MARAVATIO EN LA LOCALIDAD DE APEO CALLE CENTRAL.	DIRECTO	POBLACION EN POBREZA EXTREMA	ADMINISTRACION DIRECTA	352	ML	\$89,255.45	-	-	-	\$89,255.45	-	-	PERSONAS	82	
16	Cebadillas Primeras	Alto	AYS-APO-C	CONSTRUCCION DE POZO PROFUNDO DE AGUA ENTUBADA EN MARAVATIO EN LA LOCALIDAD DE CEBADILLAS PRIMERAS	DIRECTO	LOCALIDADES CON LOS 2 GRADOS DE REZAGO SOCIAL MAS ALTO	INVITACION A CUANDO MENOS TRES PERSONAS	1	POZO	\$2,627,659.31	-	-	-	\$2,627,659.31	-	-	PERSONAS	116	
17	Mesa del Leon	Medio	AYS-APO-C	CONSTRUCCION DE POZO PROFUNDO DE AGUA ENTUBADA EN MARAVATIO EN LA LOCALIDAD DE MESA DE LEON	DIRECTO	POBLACION EN POBREZA EXTREMA	INVITACION A CUANDO MENOS TRES PERSONAS	1	POZO	\$2,010,839.36	-	-	-	\$2,010,839.36	-	-	PERSONAS	243	
ALCANTARILLADO, DRENAJE Y LETRINAS										\$7,980,017.73	\$0.00	\$0.00	\$0.00	\$7,980,017.73	\$0.00	\$0.00			
18	Tungareo	Bajo	AYS-APO-A	AMPLIACION DE RED DE ALCANTARILLADO EN MARAVATIO, COLONIA LA TINAJA EN LA CALLE CERRADA MIGUEL HIDALGO.	DIRECTO	APLICACION DE ZAP URBANA	ADMINISTRACION DIRECTA	460	ML	\$326,607.79	-	-	-	\$326,607.79	-	-	PERSONAS	145	
19	Santiago PuriatziCuaro	Bajo	AYS-ALC-C	CONSTRUCCION DE RED DE ALCANTARILLADO SANITARIO EN MARAVATIO EN LA LOCALIDAD DE SANTIAGO PURIATZICUARO EN LA CALLE ABASOLO	DIRECTO	APLICACION DE ZAP URBANA	ADMINISTRACION DIRECTA	136	ML	\$216,370.81	-	-	-	\$216,370.81	-	-	PERSONAS	120	
20	Maravatio de Ocampo	Muy bajo	AYS-APO-A	AMPLIACION DE RED DE ALCANTARILLADO, EN MARAVATIO, COLONIA LOMA ALTA EN LA CALLE LOS PINOS.	DIRECTO	APLICACION DE ZAP URBANA	ADMINISTRACION DIRECTA	200	ML	\$77,868.07	-	-	-	\$77,868.07	-	-	PERSONAS	56	
21	Tungareo	Bajo	AYS-APO-C	CONSTRUCCION DE RED DE ALCANTARILLADO SANITARIO EN MARAVATIO EN LA LOCALIDAD DE TUNGAREO EN LA CALLE PROLONGACION LAZARO CARDENAS	DIRECTO	APLICACION DE ZAP URBANA	ADMINISTRACION DIRECTA	200	ML	\$279,420.48	-	-	-	\$279,420.48	-	-	PERSONAS	150	
23	Uripitio	Bajo	AYS-ALC-C	CONSTRUCCION DE RED DE ALCANTARILLADO SANITARIO EN MARAVATIO EN LA LOCALIDAD DE URIPITIO EN LA CALLE OLVERA	DIRECTO	POBLACION EN POBREZA EXTREMA	ADMINISTRACION DIRECTA	280	ML	\$381,636.31	-	-	-	\$381,636.31	-	-	PERSONAS	150	
24	El Gigantito	Bajo	AYS-APO-C	CONSTRUCCION DE RED DE ALCANTARILLADO, EN MARAVATIO, LOCALIDAD DE EL GIGANTITO.	DIRECTO	POBLACION EN POBREZA EXTREMA	INVITACION A CUANDO MENOS TRES PERSONAS	1792.7	ML	\$1,150,000.00	-	-	-	\$1,150,000.00	-	-	PERSONAS	232	
25	Maravatio de Ocampo	Muy bajo	AYS-APO-R	REHABILITACION DE DRENAJE SANITARIO EN MARAVATIO, COLONIA CENTRO EN LA CALLE BELIZARIO DOMINGUEZ.	DIRECTO	APLICACION DE ZAP URBANA	ADMINISTRACION DIRECTA	123.78	ML	\$226,729.53	-	-	-	\$226,729.53	-	-	PERSONAS	85	

"Versión digital de consulta, carece de valor legal (artículo 8 de la Ley del Periódico Oficial)"

26	Maravatio de Ocampo	Muy bajo	AYS-APO-C	CONSTRUCCION DE RED DE ALCANTARILLADO EN MARAVATIO, EN LA COLONIA EL CARRIZAL CALLE EL ROSARIO	DIRECTO	APLICACIÓN DE ZAP URBANA	ADMINISTRACION DIRECTA	55.56	ML	\$77,868.07					\$77,868.07			PERSONAS	35
27	Huajumbarito	Medio	AYS-APO-C	AMPLIACION DE RED DE ALCANTARILLADO EN MARAVATIO EN LA COMUNIDAD DE HUAJUMBARITO CALLE PRINCIPAL	DIRECTO	POBLACION EN POBREZA EXTREMA	ADMINISTRACION DIRECTA	158	ML	\$339,061.41					\$339,061.41			PERSONAS	92
28	Uripitio	Bajo	AYS-APO-A	AMPLIACION DE RED DE ALCANTARILLADO, EN MARAVATIO, LOCALIDAD DE URIPITIO CALLE PRIVADA PROFESOR NABOR GARCIA.	DIRECTO	POBLACION EN POBREZA EXTREMA	ADJUDICACION DIRECTA	490	ML	\$468,054.00	-	-	-		\$468,054.00	-	-	PERSONAS	84
29	Maravatio de Ocampo	Muy bajo	AYS-APO-R	REHABILITACION DE RED DE ALCANTARILLADO EN MARAVATIO EN LA COLONIA FOVISSSTE ARBOLEDAS CALLE CEDRO	DIRECTO	APLICACIÓN DE ZAP URBANA	ADJUDICACION DIRECTA	115	ML	\$212,818.54	-	-	-		\$212,818.54	-	-	PERSONAS	120
30	Santa Rosa	Medio	AYS-APO-A	AMPLIACION DE RED DE ALCANTARILLADO EN MARAVATIO EN LA LOCALIDAD DE SANTA ROSA, SEGUNDA ETAPA	DIRECTO	POBLACION EN POBREZA EXTREMA	ADMINISTRACION DIRECTA	970	ML	\$600,000.00	-	-	-		\$600,000.00	-	-	PERSONAS	434
31	Maravatio de Ocampo	Muy bajo	AYS-APO-R	REHABILITACIÓN DE RED DE ALCANTARILLADO EN MARAVATIO EN LA COMUNIDAD DE SAN MIGUEL CURAHUANGO EN LA CALLE REVOLUCIÓN	DIRECTO	APLICACIÓN DE ZAP URBANA	ADMINISTRACION DIRECTA	226.00	ML	\$283,643.70					\$283,643.70			PERSONAS	65
32	Maravatio de Ocampo	Muy bajo	AYS-APO-A	AMPLIACION DE RED DE ALCANTARILLADO EN MARAVATIO COLONIA LAZARO CARDENAS EN LA CALLE JUAREZ	DIRECTO	APLICACIÓN DE ZAP URBANA	ADJUDICACION DIRECTA	150	ML	\$217,755.55	-	-	-		\$217,755.55	-	-	PERSONAS	85
33	El Pedregal	Medio	AYS-APO-A	AMPLIACION DE RED DE ALCANTARILLADO EN MARAVATIO EN LA LOCALIDAD EL PEDREGAL CALLE MORELOS	DIRECTO	POBLACION EN POBREZA EXTREMA	ADMINISTRACION DIRECTA	120	ML	\$142,466.86	-	-	-		\$142,466.86	-	-	PERSONAS	58
34	Maravatio de Ocampo	Muy bajo	AYS-APO-A	AMPLIACION DE ALCANTARILLADO SANITARIO EN MARAVATIO EN LA COLONIA CHIRIMOYO CALLE CARRIZAL	DIRECTO	APLICACIÓN DE ZAP URBANA	ADMINISTRACION DIRECTA	65	ML	\$95,006.82	-				\$95,006.82			PERSONAS	25
35	Maravatio de Ocampo	Muy bajo	AYS-APO-A	AMPLIACION DE RED DE ALCANTARILLADO EN MARAVATIO COLONIA DEL PANTEON CALLE ALAMOS	DIRECTO	APLICACIÓN DE ZAP URBANA	ADJUDICACION DIRECTA	130	ML	\$122,147.62	-				\$122,147.62			PERSONAS	74
36	Maravatio de Ocampo	Muy bajo	AYS-APO-A	AMPLIACION DE RED DE ALCANTARILLADO EN MARAVATIO EN FRACCIONAMIENTO SABINOS EN CALLE EUCALIPTO	DIRECTO	APLICACIÓN DE ZAP URBANA	ADJUDICACION DIRECTA	190	ML	\$245,624.21	-				\$245,624.21			PERSONAS	67
37	Maravatio de Ocampo	Muy bajo	AYS-APO-A	AMPLIACION DE RED DE ALCANTARILLADO EN MARAVATIO EN LA CALLE PRIMERA CERRADA DE MELCHOR OCAMPO	DIRECTO	APLICACIÓN DE ZAP URBANA	ADJUDICACION DIRECTA	30	ML	\$44,426.00	-	-	-		\$44,426.00	-	-	PERSONAS	15
38	Maravatio de Ocampo	Muy bajo	AYS-APO-A	AMPLIACION DE RED DE ALCANTARILLADO EN MARAVATIO COLONIA EL ARENAL CALLE MELCHOR OCAMPO	DIRECTO	APLICACIÓN DE ZAP URBANA	ADJUDICACION DIRECTA	153	ML	\$206,559.07	-	-	-		\$206,559.07	-	-	PERSONAS	85
39	Maravatio de Ocampo	Muy bajo	AYS-APO-C	CONSTRUCCION DE RED DE ALCANTARILLADO EN MARAVATIO, COLONIA MARAVATIO CALLE ALAMEDA	DIRECTO	APLICACIÓN DE ZAP URBANA	ADJUDICACION DIRECTA	477	ML	\$592,511.31	-	-	-		\$592,511.31	-	-	PERSONAS	180
40	Casa Blanca	Bajo	AYS-APO-A	AMPLIACION DE RED ALCANTARILLADO EN MARAVATIO COMUNIDAD CASA BLANCA CALLE PRIVADA DE GUADALUPE	DIRECTO	POBLACION EN POBREZA EXTREMA	ADJUDICACION DIRECTA	150	ML	\$151,828.00	-	-	-		\$151,828.00	-	-	PERSONAS	71
41	Maravatio de Ocampo	Muy bajo	AYS-APO-A	AMPLIACION DE RED DE ALCANTARILLADO EN MARAVATIO COLONIA LAZARO CARDENAS CALLE PROLONGACION DIECISEIS DE SEPTIMBRE	DIRECTO	APLICACIÓN DE ZAP URBANA	ADJUDICACION DIRECTA	170	ML	\$252,182.27	-	-	-		\$252,182.27	-	-	PERSONAS	45
42	Maravatio de Ocampo	Muy bajo	AYS-APO-C	CONSTRUCCION DE RED DE ALCANTARILLADO EN MARAVATIO EN LA COMUNIDAD DE SAN MIGUEL CURAHUANGO CALLE CERRADA ALLENDE	DIRECTO	APLICACIÓN DE ZAP URBANA	ADJUDICACION DIRECTA	140	ML	\$182,579.07	-	-	-		\$182,579.07	-	-	PERSONAS	80
43	Maravatio de Ocampo	Muy bajo	AYS-APO-A	AMPLIACION DE RED DE ALCANTARILLADO EN MARAVATIO COLONIA LOMA ALTA CALLE GALEANA	DIRECTO	APLICACIÓN DE ZAP URBANA	ADJUDICACION DIRECTA	230	ML	\$280,584.36	-	-	-		\$280,584.36	-	-	PERSONAS	98
44	Maravatio de Ocampo	Muy bajo	AYS-APO-A	AMPLIACION DE RED DE ALCANTARILLADO EN MARAVATIO EN LA TENENCIA SAN MIGUEL CURAHUANGO CALLE PRIVADA DE INSURGENTES	DIRECTO	APLICACIÓN DE ZAP URBANA	ADMINISTRACION DIRECTA	96.5	ML	\$124,782.58	-	-	-		\$124,782.58	-	-	PERSONAS	45
45	Maravatio de Ocampo	Muy bajo	AYS-APO-A	AMPLIACION DE RED DE ALCANTARILLADO EN MARAVATIO COLONIA LAS ARENAS CALLE FERNANDO MONTES DE OCA	DIRECTO	APLICACIÓN DE ZAP URBANA	ADMINISTRACION DIRECTA	140	ML	\$114,304.85	-	-	-		\$114,304.85	-	-	PERSONAS	60
46	Maravatio de Ocampo	Muy bajo	AYS-APO-A	AMPLIACION DE RED DE ALCANTARILLADO EN MARAVATIO EN SAN MIGUEL CURAHUANGO CALLE PASO DE SERVIDUMBRE MARIANO ESCOBEDO	DIRECTO	APLICACIÓN DE ZAP URBANA	ADMINISTRACION DIRECTA	239	ML	\$202,205.97	-	-	-		\$202,205.97	-	-	PERSONAS	64
47	Cuartel Quinto	Medio	AYS-APO-A	AMPLIACION DE RED DE ALCANTARILLADO EN MARAVATIO EN EL CUARTEL QUINTO CALLE 28 DE MAYO	DIRECTO	APLICACIÓN DE ZAP URBANA	ADMINISTRACION DIRECTA	350	ML	\$364,974.48	-	-	-		\$364,974.48	-	-	PERSONAS	112
CENTROS INTEGRADORES DE DESARROLLO																			
ELECTRIFICACION RURAL Y DE COLONIAS POBRES																			
48	Maravatio de Ocampo	Muy bajo	VIV-ELE-A	AMPLIACION DE ELECTRIFICACION EN MARAVATIO, LOCALIDAD DE MARAVATIO DE OCAMPO EN LA CALLE TARASCO.	DIRECTO	APLICACIÓN DE ZAP URBANA	ADJUDICACION DIRECTA	50	ML	\$97,000.00					\$97,000.00	-		PERSONAS	36
49	Jesus del Monte	Medio	URB-URB-A	AMPLIACION DE ELECTRIFICACION DE POZO DE AGUA ENTUBADA, EN MARAVATIO, LOCALIDAD DE TECARIO JESUS DEL MONTE.	COMPLEMENTARIO	POBLACION EN POBREZA EXTREMA	ADJUDICACION DIRECTA	24	ML	\$275,000.00					\$275,000.00	-		PERSONAS	20
50	Cebadillas Corral Falso	Medio	VIV-ELE-A	AMPLIACION DE ELECTRIFICACION EN MARAVATIO, LOCALIDAD DE CEBADILLAS CORRAL FALSO EN LA CALLE ACEBUCHE.	DIRECTO	POBLACION EN POBREZA EXTREMA	ADJUDICACION DIRECTA	140	ML	\$230,000.00					\$230,000.00	-		PERSONAS	35
51	Maravatio de Ocampo	Muy bajo	VIV-ELE-A	AMPLIACION DE ELECTRIFICACION EN MARAVATIO, LOCALIDAD DE MARAVATIO DE OCAMPO EN LA COLONIA LAS ARENAS.	DIRECTO	APLICACIÓN DE ZAP URBANA	ADJUDICACION DIRECTA	115	ML	\$234,000.00					\$234,000.00	-		PERSONAS	25

52	Llano Grande	Medio	VIV-ELE-A	AMPLIACION DE ELECTRIFICACION EN MARAVATIO, LOCALIDAD DE LLANO GRANDE.	DIRECTO	POBLACION EN POBREZA EXTREMA	ADJUDICACION DIRECTA	262	ML	\$475,000.00					\$475,000.00	-	PERSONAS	45				
53	Cebadillas	Medio	URB-URB-A	AMPLIACION DE ELECTRIFICACION DE POZO DE AGUA ENTUBADA, EN MARAVATIO, LOCALIDAD CEBADILLAS.	COMPLEMENTARIO	POBLACION EN POBREZA EXTREMA	ADJUDICACION DIRECTA	1	TRANSFORMADOR	\$245,000.00				\$245,000.00	-	PERSONAS	55					
54	Los Olivos	Bajo	URB-URB-A	AMPLIACION DE ELECTRIFICACION DE POZO DE AGUA ENTUBADA EN MARAVATIO, LOCALIDAD LOS OLIVOS EN LA CALLE LA CABAÑA.	COMPLEMENTARIO	POBLACION EN POBREZA EXTREMA	ADJUDICACION DIRECTA	324	ML	\$300,000.00	-	-	-	\$300,000.00	-	PERSONAS	48					
55	Maravatio de Ocampo	Muy bajo	VIV-ELE-A	AMPLIACION DE ELECTRIFICACION EN MARAVATIO, LOCALIDAD MARAVATIO DE OCAMPO EN LA CALLE PRIVADA REVOLUCION.	DIRECTO	APLICACION DE ZAP URBANA	ADJUDICACION DIRECTA	81	ML	\$170,000.00	-	-	-	\$170,000.00	-	PERSONAS	42					
56	Estancia de San Miguel (El Capulin)	Bajo	VIV-ELE-A	AMPLIACION DE ELECTRIFICACION EN MARAVATIO, LOCALIDAD EL CAPULIN CAMINO AL MOGOTE.	DIRECTO	POBLACION EN POBREZA EXTREMA	ADJUDICACION DIRECTA	65	ML	\$75,000.00				\$75,000.00		PERSONAS	16					
57	El Tejero	Bajo	VIV-ELE-A	AMPLIACION DE ELECTRIFICACION EN MARAVATIO, LOCALIDAD EL TEJERO EN LA CALLE CERRADA LAZARO CARDENAS.	DIRECTO	POBLACION EN POBREZA EXTREMA	ADJUDICACION DIRECTA	60	ML	\$78,000.00				\$78,000.00		PERSONAS	18					
58	Ejido de Pomas (Poblado de Dolores)	Bajo	VIV-ELE-A	AMPLIACION DE ELECTRIFICACION EN MARAVATIO, LOCALIDAD EJIDO DE POMAS (POBLADO DE DOLORES).	DIRECTO	POBLACION EN POBREZA EXTREMA	ADJUDICACION DIRECTA	105	ML	\$148,000.00	-	-	-	\$148,000.00	-	PERSONAS	45					
59	Maravatio de Ocampo	Muy bajo	VIV-ELE-A	AMPLIACION DE ELECTRIFICACION, SAN MIGUEL CURAHUANGO EN LA CALLE CONSTITUCION DE MIL NOVECIENTOS DIECISIETE.	DIRECTO	APLICACION DE ZAP URBANA	ADJUDICACION DIRECTA	70	ML	\$187,000.00	-	-	-	\$187,000.00	-	PERSONAS	18					
60	Maravatio de Ocampo	Muy bajo	VIV-ELE-A	AMPLIACION DE ELECTRIFICACION EN MARAVATIO, COLONIA EL ARENAL EN LA CALLE OCHO.	DIRECTO	APLICACION DE ZAP URBANA	ADJUDICACION DIRECTA	50	ML	\$79,000.00	-	-	-	\$79,000.00	-	PERSONAS	35					
61	Jesus del Monte	Medio	VIV-ELE-A	AMPLIACION DE ELECTRIFICACION EN MARAVATIO EN LA LOCALIDAD DE JESUS DEL MONTE (LA CAPILLA).	DIRECTO	POBLACION EN POBREZA EXTREMA	ADJUDICACION DIRECTA	1	TRANSFORMADOR	\$100,000.00	-	-	-	\$100,000.00	-	PERSONAS	32					
62	Apeo	Bajo	VIV-ELE-A	AMPLIACION DE ELECTRIFICACION EN MARAVATIO, LOCALIDAD DE APEO EN LA CALLE INDEPENDENCIA.	DIRECTO	POBLACION EN POBREZA EXTREMA	ADJUDICACION DIRECTA	115	ML	\$95,000.00				\$95,000.00	-	PERSONAS	47					
63	Apeo	Bajo	VIV-ELE-A	AMPLIACION DE ELECTRIFICACION EN MARAVATIO, LOCALIDAD DE APEO EN LA CALLE PRIVADA LAZARO CARDENAS.	DIRECTO	POBLACION EN POBREZA EXTREMA	ADJUDICACION DIRECTA	60	ML	\$115,000.00				\$115,000.00	-	PERSONAS	16					
64	Maravatio de Ocampo	Muy bajo	VIV-ELE-A	AMPLIACION DE ELECTRIFICACION EN MARAVATIO, LOCALIDAD DE MARAVATIO DE OCAMPO EN LA AV. FRANCISCO I. MADERO.	DIRECTO	APLICACION DE ZAP URBANA	ADJUDICACION DIRECTA	1	TRANSFORMADOR	\$100,000.00				\$100,000.00	-	PERSONAS	92					
65	Campo Hermoso	Muy bajo	VIV-ELE-A	AMPLIACION DE ELECTRIFICACION EN MARAVATIO, EN LA LOCALIDAD DE CAMPO HERMOSO EN LA CALLE DAVID CARACHEO.	DIRECTO	POBLACION EN POBREZA EXTREMA	ADJUDICACION DIRECTA	1	TRANSFORMADOR	\$80,000.00				\$80,000.00	-	PERSONAS	65					
66	El Terrero	Bajo	VIV-ELE-A	AMPLIACION DE ELECTRIFICACION EN MARAVATIO, EN LA LOCALIDAD DE EL TERRERO EN LA CALLE DE LA MADRID.	DIRECTO	POBLACION EN POBREZA EXTREMA	ADJUDICACION DIRECTA	70	ML	\$74,440.00				\$74,440.00		PERSONAS	42					
67	Santo Niño (Santa Ana)	Medio	VIV-ELE-A	AMPLIACION DE ELECTRIFICACION DE POZO DE AGUA ENTUBADA, EN MARAVATIO, LOCALIDAD DE SANTO NIÑO.	DIRECTO	POBLACION EN POBREZA EXTREMA	ADJUDICACION DIRECTA	101	ML	\$410,000.00				\$410,000.00		PERSONAS	97					
68	San Isidro	Medio	VIV-ELE-A	AMPLIACION DE ELECTRIFICACION DE POZO DE AGUA ENTUBADA, EN MARAVATIO, LOCALIDAD DE SAN ISIDRO.	DIRECTO	POBLACION EN POBREZA EXTREMA	ADJUDICACION DIRECTA	396	ML	\$430,000.00				\$430,000.00		PERSONAS	416					
69	Maravatio de Ocampo	Muy bajo	VIV-ELE-A	AMPLIACION DE ELECTRIFICACION EN MARAVATIO, FRENTE A SUBESTACION	DIRECTO	ZONA URBANA	ADJUDICACION DIRECTA	1	TRANSFORMADOR	\$90,000.00				\$90,000.00		PERSONAS	46					
70	San Nicolasio	Bajo	VIV-ELE-A	AMPLIACION DE ELECTRIFICACION EN MARAVATIO, FRENTE A CAMPO DE FUTBOL, SAN NICOLASITO	DIRECTO	POBLACION EN POBREZA EXTREMA	ADJUDICACION DIRECTA	30	ML	\$25,000.00				\$25,000.00		PERSONAS	32					
71	Tziritzicuaro (Nativitas)	Bajo	VIV-ELE-A	AMPLIACION DE ELECTRIFICACION EN MARAVATIO, EN LA LOCALIDAD DE TZIRITZICUARO	DIRECTO	POBLACION EN POBREZA EXTREMA	ADJUDICACION DIRECTA	276	ML	\$460,000.00				\$460,000.00		PERSONAS	89					
ALUMBRADO														\$0.00	\$0.00	\$0.00	\$0.00	\$0.00	\$0.00			
			URB-URB-C														PERSONAS					
VIVIENDA														\$5,007,149.66	\$0.00	\$0.00	\$0.00	\$5,007,149.66	\$0.00	\$0.00		
72	Maravatio de Ocampo	Muy bajo	VIV-MEV-R	REHABILITACION A LA VIVIENDA EN MARAVATIO DE OCAMPO	DIRECTO	POBLACION EN POBREZA EXTREMA	ADMINISTRACION DIRECTA	3,760.00	M2	\$5,007,149.66				\$5,007,149.66		PERSONAS	45					
INFRAESTRUCTURA BÁSICA DEL SECTOR EDUCATIVO														\$13,746,205.70	\$0.00	\$0.00	\$0.00	\$13,746,205.70	\$0.00	\$0.00		
73	Campo Hermoso	Muy bajo	ED-IBE-M	MANTENIMIENTO DE AJULAS EN LA ESCUELA TELESECUNDARIA VEINTE DE NOVIEMBRE EN MARAVATIO, LOCALIDAD DE CAMPO HERMOSO.	DIRECTO	POBLACION EN POBREZA EXTREMA	ADMINISTRACION DIRECTA	100	M2	\$135,498.12	-	-	-	\$135,498.12	-	PERSONAS	60					
74	Maravatio de Ocampo	Muy bajo	ED-IBE-C	CONSTRUCCION DE BARRA PERIMETRAL EN LA ESCUELA SECUNDARIA TECNICA NUMERO CIENTO CINCUENTA Y DOS EN MARAVATIO, COLONIA SAN CRISTOBAL EN LA CALLE GUERRERO.	DIRECTO	APLICACION DE ZAP URBANA	ADMINISTRACION DIRECTA	1395.68	M2	\$1,173,073.29	-	-	-	\$1,173,073.29	-	PERSONAS	180					
75	Maravatio de Ocampo	Muy bajo	ED-IBE-C	CONSTRUCCION DE BARRA PERIMETRAL EN EL PREESCOLAR JUSTO SIERRA EN MARAVATIO EN LA TENENCIA DE SAN MIGUEL CURAHUANGO.	DIRECTO	APLICACION DE ZAP URBANA	ADMINISTRACION DIRECTA	56	ML	\$194,523.91	-	-	-	\$194,523.91	-	PERSONAS	240					
76	San Juan Buenavista	Bajo	ED-IBE-M	MANTENIMIENTO DE BARRA PERIMETRAL EN LA ESCUELA PRIMARIA BENEMERITO DE LAS AMERICAS EN MARAVATIO, LOCALIDAD SAN JUAN BUENAVISTA.	DIRECTO	POBLACION EN POBREZA EXTREMA	ADMINISTRACION DIRECTA	120	ML	\$123,961.78	-	-	-	\$123,961.78	-	PERSONAS	90					

"Versión digital de consulta, carece de valor legal (artículo 8 de la Ley del Periódico Oficial)"

77	Santa Ana (Cuartel Segundo)	Bajo	ED-IBE-C	CONSTRUCCION DE BARRA PERIMETRAL PARA EL JARDIN DE NIÑOS JESUS ROMERO FLORES EN MARAVATIO EN LA LOCALIDAD DE SANTA ANA (CUARTEL SEGUNDO)	DIRECTO	POBLACION EN POBREZA EXTREMA	ADMINISTRACION DIRECTA	115.1	ML	\$82,146.22	-	-	-	\$82,146.22	-	-	PERSONAS	60		
78	Maravatio de Ocampo	Muy bajo	ED-IBE-M	MANTENIMIENTO DE BARRA PERIMETRAL EN LA ESCUELA PRIMARIA CUAHUTEMOC EN MARAVATIO, COLONIA MELCHOR OCAMPO EN LA CALLE BENITO JUAREZ.	DIRECTO	APLICACIÓN DE ZAP URBANA	ADJUDICACION DIRECTA	363.28	M2	\$465,110.00	-	-	-	\$465,110.00	-	-	PERSONAS	240		
79	Las Palomas	Bajo	ED-IBE-C	CONSTRUCCION DE BARRA PERIMETRAL PARA LA TELESECUNDARIA NACIONES UNIDAS EN MARAVATIO EN LA LOCALIDAD DE LAS PALOMAS.	DIRECTO	POBLACION EN POBREZA EXTREMA	ADJUDICACION DIRECTA	232.5	ML	\$168,423.21	-	-	-	\$168,423.21	-	-	PERSONAS	160		
80	Santa Elena	Muy bajo	ED-IBE-C	CONSTRUCCION DE BARRA PERIMETRAL EN LA TELESECUNDARIA REVOLUCION EN MARAVATIO EN LA LOCALIDAD DE SANTA ELENA.	DIRECTO	POBLACION EN POBREZA EXTREMA	ADMINISTRACION DIRECTA	16.72	M2	\$100,289.83	-	-	-	\$100,289.83	-	-	PERSONAS	120		
81	Maravatio de Ocampo	Muy bajo	ED-IBE-M	MANTENIMIENTO DE BARRA PERIMETRAL EN EL JARDIN DE NIÑOS EMILIANO ZAPATA EN MARAVATIO EN LA COLONIA MARAVATIO EN LA AVENIDA FRANCISCO I. MADERO.	DIRECTO	APLICACIÓN DE ZAP URBANA	ADJUDICACION DIRECTA	37.96	M2	\$92,429.34	-	-	-	\$92,429.34	-	-	PERSONAS	93		
82	La Granja	Bajo	ED-IBE-C	CONSTRUCCION DE BARRA PERIMETRAL EN EL JARDIN DE NIÑOS JOAQUIN EN MARAVATIO, LOCALIDAD LA GRANJA.	DIRECTO	POBLACION EN POBREZA EXTREMA	ADMINISTRACION DIRECTA	71.64	M2	\$113,382.07	-	-	-	\$113,382.07	-	-	PERSONAS	60		
83	Maravatio de Ocampo	Muy bajo	ED-IBE-C	CONSTRUCCION DE SANITARIOS EN LA ESCUELA SECUNDARIA TECNICA NUMERO TREINTA Y DOS EMMA PALMER EN MARAVATIO EN LA TENENCIA DE SAN MIGUEL CURAHUANGO.	DIRECTO	APLICACIÓN DE ZAP URBANA	ADJUDICACION DIRECTA	87	M2	\$598,143.17	-	-	-	\$598,143.17	-	-	PERSONAS	360		
84	Toluquilla	Bajo	ED-IBE-C	CONSTRUCCION DE TECHADO EN ÁREA DE IMPARTICIÓN DE EDUCACIÓN FÍSICA EN LA ESCUELA PRIMARIA GENERAL VICENTE GUERRERO EN MARAVATIO, LOCALIDAD TOLUQUILLA.	DIRECTO	POBLACION EN POBREZA EXTREMA	ADMINISTRACION DIRECTA	369.24	M2	\$514,356.09	-	-	-	\$514,356.09	-	-	PERSONAS	80		
85	Huanimoro	Medio	ED-IBE-C	CONSTRUCCION DE SANITARIOS EN LA ESCUELA PRIMARIA RURAL ESTATAL BENITO JUAREZ EN MARAVATIO, LOCALIDAD HUANIMORO.	DIRECTO	POBLACION EN POBREZA EXTREMA	ADJUDICACION DIRECTA	21.15	M2	\$183,906.39	-	-	-	\$183,906.39	-	-	PERSONAS	65		
86	Huaraqueo	Muy bajo	ED-IBE-A	AMPLIACION DE BARRA PERIMETRAL EN EL JARDIN DE NIÑOS ARTEMIO DEL VALLE ARIZPE EN MARAVATIO, LOCALIDAD DE HUARAQUEO	DIRECTO	POBLACION EN POBREZA EXTREMA	ADMINISTRACION DIRECTA	197.92	M2	\$310,642.56	-	-	-	\$310,642.56	-	-	PERSONAS	180		
87	Yurecuaro (San Juan Yurecuaro)	Medio	ED-IBE-C	CONSTRUCCION DE TECHADO EN ÁREA DE IMPARTICIÓN DE EDUCACIÓN FÍSICA EN LA TELESECUNDARIA TARIACURI EN MARAVATIO EN LA LOCALIDAD DE YURECUARO.	DIRECTO	POBLACION EN POBREZA EXTREMA	ADMINISTRACION DIRECTA	459.05	M2	\$800,000.00	-	-	-	\$800,000.00	-	-	PERSONAS	92		
88	Yurecuaro (San Juan Yurecuaro)	Medio	ED-IBE-C	CONSTRUCCION DE BARRA PERIMETRAL PARA EL JARDIN DE NIÑOS MANUEL M. PONCE EN MARAVATIO EN LA LOCALIDAD DE YURECUARO (SAN JUAN YURECUARO).	DIRECTO	POBLACION EN POBREZA EXTREMA	ADMINISTRACION DIRECTA	147	ML	\$110,468.61	-	-	-	\$110,468.61	-	-	PERSONAS	60		
89	Campo Hermoso	Muy bajo	ED-IBE-C	CONSTRUCCION DE BARRA PERIMETRAL EN LA ESCUELA PRIMARIA RURAL FEDERAL HOGAR Y PATRIA EN MARAVATIO, LOCALIDAD CAMPO HERMOSO.	DIRECTO	POBLACION EN POBREZA EXTREMA	ADJUDICACION DIRECTA	153.93	M2	\$162,282.84	-	-	-	\$162,282.84	-	-	PERSONAS	250		
90	La Coyota	Medio	ED-IBE-C	CONSTRUCCION DE TECHADO EN ÁREA DE IMPARTICIÓN DE EDUCACIÓN FÍSICA EN LA PRIMARIA IGNACIO LOPEZ RAYON EN MARAVATIO, LOCALIDAD LA COYOTA.	DIRECTO	POBLACION EN POBREZA EXTREMA	ADMINISTRACION DIRECTA	609.9	M2	\$750,000.00	-	-	-	\$750,000.00	-	-	PERSONAS	180		
91	Santa Rosa	Medio	ED-IBE-C	CONSTRUCCION DE TECHADO EN ÁREA DE IMPARTICIÓN DE EDUCACIÓN FÍSICA EN LA ESCUELA PRIMARIA PROFESORA LEONOR DUARTE SALCEDO EN MARAVATIO, LOCALIDAD SANTA ROSA.	DIRECTO	POBLACION EN POBREZA EXTREMA	ADMINISTRACION DIRECTA	488.1	M2	\$745,558.98	-	-	-	\$745,558.98	-	-	PERSONAS	142		
92	Maravatio de Ocampo	Muy bajo	ED-IBE-M	MEJORAMIENTO DE LA ESCUELA DE EDUCACION ESPECIAL EN MARAVATIO, COLONIA LAS FLORES CALLE NOCHEBUENA	DIRECTO	APLICACIÓN DE ZAP URBANA	ADMINISTRACION DIRECTA	60	ML	\$69,475.24	-	-	-	\$69,475.24	-	-	PERSONAS	42		
93	Maravatio de Ocampo	Muy bajo	ED-IBE-C	CONSTRUCCION DE BARRA PERIMETRAL EN LA ESCUELA SECUNDARIA NUMERO CIENTO CINCUENTA Y DOS EN MARAVATIO, EN LA COLONIA LOS COLORINES EN LA CALLE JALISCO.	DIRECTO	APLICACIÓN DE ZAP URBANA	ADMINISTRACION DIRECTA	390.54	ML	\$500,000.00	-	-	-	\$500,000.00	-	-	PERSONAS	300		
94	San Miguel el Alto (El Puerto)	Medio	ED-IBE-R	CONSTRUCCION DE BIBLIOTECA EN LA ESCUELA PRIMARIA RURAL FEDERAL CUAHUTEMOC EN MARAVATIO. LOCALIDAD SAN MIGUEL EL ALTO	DIRECTO	POBLACION EN POBREZA EXTREMA	ADJUDICACION DIRECTA	1	BIBLIOTECA	\$389,228.14	-	-	-	\$389,228.14	-	-	PERSONAS	200		
95	Huaraqueo	Muy bajo	ED-IBE-R	REHABILITACION DE AULAS EN EL JARDIN DE NIÑOS AMADO NERVO EN MARAVATIO EN LA LOCALIDAD DE RINCON DE HUARAQUEO	DIRECTO	POBLACION EN POBREZA EXTREMA	ADMINISTRACION DIRECTA	1	AULA	\$59,439.99	-	-	-	\$59,439.99	-	-	PERSONAS	40		
96	Cebadillas Corral Falso	Medio	ED-IBE-C	CONSTRUCCION DE AULA EN TELEBACHILLERATO EN MARAVATIO, LOCALIDAD CEBADILLAS CORRAL FALSO.	DIRECTO	POBLACION EN POBREZA EXTREMA	ADJUDICACION DIRECTA	8.68	M3	\$480,000.00	-	-	-	\$480,000.00	-	-	PERSONAS	60		
97	Uripitio	Bajo	URB-URB-R	REHABILITACION DE AULAS EN ESCUELA PRIMARIA PIPILA EN MARAVATIO EN LA TENENCIA DE URIPITIO.	DIRECTO	POBLACION EN POBREZA EXTREMA	ADJUDICACION DIRECTA	76.03	M2	\$117,135.72	-	-	-	\$117,135.72	-	-	PERSONAS	300		
98	Maravatio de Ocampo	Muy bajo	ED-IBE-C	CONSTRUCCION DE AULA EN EL JARDIN DE NIÑOS GABRIELA MISTRAL EN MARAVATIO EN LA LOCALIDAD DE LOMA ALTA	DIRECTO	APLICACIÓN DE ZAP URBANA	ADJUDICACION DIRECTA	60.48	M2	\$346,761.20	-	-	-	\$346,761.20	-	-	PERSONAS	62		

"Versión digital de consulta, carece de valor legal (artículo 8 de la Ley del Periódico Oficial)"

124	Campo Hermoso	Muy bajo	URB-URB-M	MANTENIMIENTO DE LA UNIDAD DEPORTIVA PÚBLICA EN MARAVATIO, LOCALIDAD CAMPO HERMOSO.	COMPLEMENTARIO	POBLACION EN POBREZA EXTREMA	ADMINISTRACION DIRECTA	1	OBRA	\$2,500,000.00				\$2,500,000.00	-	-	PERSONAS	80258		
125	Maravatio de Ocampo	Muy bajo	URB-URB-R	REHABILITACION DE ESPACIO MULTIDEPORTIVO EN MARAVATIO, EN LA COLONIA CHIRIMOYO.	COMPLEMENTARIO	APLICACION DE ZAP URBANA	ADMINISTRACION DIRECTA	1	OBRA	\$2,500,000.00	-	-	-	\$2,500,000.00	-	-	PERSONAS	759		
126	Uripitio	Bajo	URB-URB-R	REHABILITACION DE ESPACIO MULTIDEPORTIVO EN MARAVATIO, TENENCIA DE URIPITIO.	COMPLEMENTARIO	POBLACION EN POBREZA EXTREMA	ADMINISTRACION DIRECTA	1	OBRA	\$2,400,000.00				\$2,400,000.00			PERSONAS	110		
127	Maravatio de Ocampo	Muy bajo	URB-URB-R	REHABILITACION DE ESPACIO MULTIDEPORTIVO EN MARAVATIO EN LA COLONIA LOMAS DEL PANTEON EN LA CALLE PRIMERO DE MAYO.	COMPLEMENTARIO	APLICACION DE ZAP URBANA	ADMINISTRACION DIRECTA	9104	M2	\$4,000,000.00				\$4,000,000.00			PERSONAS	400		
128	Maravatio de Ocampo	Muy bajo	URB-URB-R	REHABILITACION DE ESPACIO MULTIDEPORTIVO EN MARAVATIO EN LA COLONIA LAZARO CARDENAS EN EL LIBRAMIENTO SUR.	COMPLEMENTARIO	APLICACION DE ZAP URBANA	ADMINISTRACION DIRECTA	29410	M3	\$4,000,000.00				\$4,000,000.00			PERSONAS	600		
129	Tungareo	Medio	URB-URB-R	REHABILITACION DE ESPACIO MULTIDEPORTIVO EN MARAVATIO, LOCALIDAD DE TUNGAREO EN LA COLONIA PUEBLO NUEVO SEGUNDA ETAPA.	COMPLEMENTARIO	POBLACION EN POBREZA EXTREMA	ADMINISTRACION DIRECTA	12780	M2	\$2,100,000.00				\$2,100,000.00			PERSONAS	300		
130	Maravatio de Ocampo	Muy bajo	URB-URB-M	MANTENIMIENTO DE CENTRO CULTURAL EN MARAVATIO, COLONIA CENTRO EN LA CALLE VASCO DE QUIROGA.	COMPLEMENTARIO	APLICACION DE ZAP URBANA	ADMINISTRACION DIRECTA	257.47	M2	\$1,200,000.00	-	-	-	\$1,200,000.00	-	-	PERSONAS	1512		
131	Maravatio de Ocampo	Bajo	URB-URB-C	REHABILITACION DE ESPACIO MULTIDEPORTIVO EN MARAVATIO EN LA COLONIA LA VICTORIA	COMPLEMENTARIO	APLICACION DE ZAP URBANA	ADMINISTRACION DIRECTA	175.8	ML	\$129,905.27	-			\$129,905.27			PERSONAS	288		
132	Maravatio de Ocampo	Muy bajo	URB-URB-C	CONSTRUCCION DE GUARNICIONES Y BANQUETAS EN MARAVATIO, COLONIA AGUA BENEDITA EN LA CALLE SAN CRISTOBAL.	COMPLEMENTARIO	APLICACION DE ZAP URBANA	ADMINISTRACION DIRECTA	1241	M2	\$300,000.00	-			\$300,000.00			PERSONAS	80		
133	La Granja	Bajo	URB-URB-C	CONSTRUCCION DE PAVIMENTO EN MARAVATIO, EN LA LOCALIDAD DE LA GRANJA EN LA CALLE VEINTE DE NOVIEMBRE SEGUNDA ETAPA.	COMPLEMENTARIO	POBLACION EN POBREZA EXTREMA	ADMINISTRACION DIRECTA	773.61	M3	\$1,719,603.05	-			\$1,719,603.05	-	-	PERSONAS	132		
134	Maravatio de Ocampo	Muy bajo	URB-URB-C	CONSTRUCCION DE PAVIMENTO EN MARAVATIO EN LA COLONIA FOVISSSTE ARBOLEDAS EN LA CALLE CEDRO	COMPLEMENTARIO	APLICACION DE ZAP URBANA	INVITACION A CUANDO MENOS TRES PERSONAS	1039.5	M2	\$1,100,000.00				\$1,100,000.00			PERSONAS	130		
135	Casa Blanca	Bajo	URB-URB-A	AMPLIACION DE PAVIMENTO EN MARAVATIO EN LA LOCALIDAD DE PALOMAS CARRETERA LAS PALOMAS CASA BLANCA	COMPLEMENTARIO	POBLACION EN POBREZA EXTREMA	ADMINISTRACION DIRECTA	10500	M2	\$4,000,000.00				\$4,000,000.00			PERSONAS	2000		
136	Cebadillas Corral Falso	Medio	URB-URB-A	AMPLIACION DE PAVIMENTO EN MARAVATIO EN LA LOCALIDAD DE CEBADILLAS CORRAL FALSO EN CAMINO PRINCIPAL	COMPLEMENTARIO	POBLACION EN POBREZA EXTREMA	ADMINISTRACION DIRECTA	3850	M2	\$2,000,000.00				\$2,000,000.00			PERSONAS	212		
137	Maravatio de Ocampo	Muy bajo	URB-URB-A	AMPLIACION DE PAVIMENTO EN MARAVATIO COLONIA DEL PANTEON EN LA CALLE ALAMOS	COMPLEMENTARIO	APLICACION DE ZAP URBANA	ADMINISTRACION DIRECTA	3296	M2	\$4,097,302.65				\$4,097,302.65			PERSONAS	350		
138	La Granja	Bajo	URB-URB-C	CONSTRUCCION DE PAVIMENTO EN MARAVATIO EN LA LOCALIDAD DE LA GRANJA EN LA CALLE FRANCISCO J. MUGICA	COMPLEMENTARIO	POBLACION EN POBREZA EXTREMA	ADMINISTRACION DIRECTA	2787.54	M2	\$2,196,809.33				\$2,196,809.33			PERSONAS	132		
139	El Pedregal	Medio	URB-URB-C	CONSTRUCCION DE PAVIMENTO EN MARAVATIO EN LA LOCALIDAD EL PEDREGAL CALLE MADERO	COMPLEMENTARIO	POBLACION EN POBREZA EXTREMA	ADMINISTRACION DIRECTA	726	M2	\$815,270.99				\$815,270.99			PERSONAS	216		
140	Santiago Puriatizicuaro	Bajo	URB-URB-R	REHABILITACION DE CASA DE LA CULTURA EN MARAVATIO EN LA LOCALIDAD DE SANTIAGO PURIATIZICUARO SEGUNDA ETAPA	COMPLEMENTARIO	APLICACION DE ZAP URBANA	ADMINISTRACION DIRECTA	132	M2	\$245,153.65				\$245,153.65			PERSONAS	3660		
142	Maravatio de Ocampo	Muy bajo	URB-URB-C	CONSTRUCCION DE PAVIMENTO EN MARAVATIO EN LA LOCALIDAD DE SAN MIGUEL CURAHUANGO EN LA CALLE REVOLUCION	COMPLEMENTARIO	APLICACION DE ZAP URBANA	ADJUDICACION DIRECTA	1482	M2	\$2,763,570.93				\$2,763,570.93			PERSONAS	150		
143	El Jaguey	Bajo	URB-URB-C	CONSTRUCCION DE PAVIMENTO EN CAMINO PRINCIPAL EN MARAVATIO EN LA LOCALIDAD DEL JAGUEY SEGUNDA ETAPA	COMPLEMENTARIO	POBLACION EN POBREZA EXTREMA	ADMINISTRACION DIRECTA	3000	M2	\$2,502,672.35				\$2,502,672.35			PERSONAS	188		
144	Estancia de Paquisihuato	Bajo	URB-URB-C	CONSTRUCCION DE PAVIMENTO EN MARAVATIO LOCALIDAD DE LA ESTANCIA PAQUISIHUATO CAMINO PRINCIPAL SEGUNDA ETAPA	COMPLEMENTARIO	POBLACION EN POBREZA EXTREMA	ADMINISTRACION DIRECTA	3000	M2	\$2,157,476.16				\$2,157,476.16			PERSONAS	228		
145	Apeo	Bajo	URB-URB-C	CONSTRUCCION DE PAVIMENTO EN MARAVATIO EN LA LOCALIDAD DE APEO (EL POTRERO) EN LA CALLE MELCHOR OCAMPO.	COMPLEMENTARIO	POBLACION EN POBREZA EXTREMA	ADMINISTRACION DIRECTA	1428	M2	\$2,120,028.10				\$2,120,028.10			PERSONAS	140		
146	Maravatio de Ocampo	Muy bajo	URB-URB-C	CONSTRUCCION DE PAVIMENTO EN MARAVATIO EN LA LOCALIDAD DE SAN MIGUEL CURAHUANGO EN LA CALLE PATRIOTISMO	COMPLEMENTARIO	APLICACION DE ZAP URBANA	ADMINISTRACION DIRECTA	3306	M2	\$4,418,150.44				\$4,418,150.44			PERSONAS	250		
147	Tungareo	Medio	URB-URB-C	CONSTRUCCION DE PAVIMENTO EN MARAVATIO EN LA LOCALIDAD DE TUNGAREO EN LA CALLE PROLONGACION LAZARO CARDENAS	COMPLEMENTARIO	APLICACION DE ZAP URBANA	ADMINISTRACION DIRECTA	1200	M2	\$1,519,442.79				\$1,519,442.79			PERSONAS	150		
148	Santiago Puriatizicuaro	Bajo	URB-URB-C	CONSTRUCCION DE PAVIMENTO EN MARAVATIO EN LA LOCALIDAD DE SANTIAGO PURIATIZICUARO EN LA CALLE ABASOLO	COMPLEMENTARIO	APLICACION DE ZAP URBANA	ADMINISTRACION DIRECTA	856.8	M2	\$1,131,345.51				\$1,131,345.51			PERSONAS	120		
149	Uripitio	Bajo	URB-URB-C	CONSTRUCCION DE PAVIMENTO EN MARAVATIO EN LA LOCALIDAD DE URIPITIO EN LA CALLE OLVERA	COMPLEMENTARIO	POBLACION EN POBREZA EXTREMA	ADMINISTRACION DIRECTA	1680	M2	\$2,239,210.95	-			\$2,239,210.95			PERSONAS	150		
150	Campo Hermoso	Muy bajo	URB-URB-C	CONSTRUCCION DE PAVIMENTO EN MARAVATIO EN LA LOCALIDAD DE CAMPO HERMOSO EN LA CALLE PROLONGACION MELCHOR OCAMPO	COMPLEMENTARIO	POBLACION EN POBREZA EXTREMA	ADMINISTRACION DIRECTA	2169	M2	\$2,961,897.66	-			\$2,961,897.66			PERSONAS	180		
151	Toluquilla	Bajo	URB-URB-A	AMPLIACION DE PAVIMENTO EN MARAVATIO EN EL CAMINO PRINCIPAL A TOLUQUILLA	COMPLEMENTARIO	POBLACION EN POBREZA EXTREMA	ADMINISTRACION DIRECTA	4020	M2	\$1,800,000.00	-			\$1,800,000.00			PERSONAS	261		
152	La Huerta	Medio	URB-URB-A	AMPLIACION DE PAVIMENTO EN MARAVATIO EN EL CAMINO PRINCIPAL A LA HUERTA	COMPLEMENTARIO	POBLACION EN POBREZA EXTREMA	ADMINISTRACION DIRECTA	4800	M2	\$2,000,000.00	-			\$2,000,000.00			PERSONAS	586		

153	La Nopalera	Medio	URB-URB-C	CONSTRUCCION DE PUENTE VEHICULAR EQUIPAMIENTO DE POZO PARA AGUA ENTUBADA EN MARAVATIO EN LA LOCALIDAD LA NOPALERA.	COMPLEMENTARIO	POBLACION EN POBREZA EXTREMA	ADJUDICACION DIRECTA	1	POZO	\$650,000.00	-	-	-	\$650,000.00	-	-	PERSONAS	228		
CAMINOS RURALES										\$5,000,000.00	\$0.00	\$0.00	\$0.00	\$5,000,000.00	\$0.00	\$0.00				
154	Tungareo	Medio	URB-URB-M	MANTENIMIENTO DE CAMINOS RURALES EN MARAVATIO EN LA LOCALIDAD DE TUNGAREO.	COMPLEMENTARIO	POBLACION EN POBREZA EXTREMA	ADMINISTRACION DIRECTA	85,714.28	M2	\$5,000,000.00	-	-	-	\$5,000,000.00	-	-	PERSONAS	4597		
BACHEO										\$4,135,979.01	\$0.00	\$0.00	\$0.00	\$4,135,979.01	\$0.00	\$0.00				
155	Maravatio de Ocampo	Muy Bajo	URB-URB-R	REHABILITACION DE REVESTIMIENTO EN MARAVATIO, LOCALIDAD CABECERA MUNICIPAL	COMPLEMENTARIO	APLICACIÓN DE ZAP URBANA	ADMINISTRACION DIRECTA	5000	M2	\$1,600,000.00	-	-	-	\$1,600,000.00	-	-	PERSONAS	18000		
156	San Miguel el Alto (El Puerto)	Medio	URB-URB-R	REHABILITACION DE REVESTIMIENTO EN MARAVATIO, LOCALIDAD SAN MIGUEL EL ALTO	COMPLEMENTARIO	POBLACION EN POBREZA EXTREMA	ADMINISTRACION DIRECTA	200	M2	\$135,576.97				\$135,576.97			PERSONAS	612		
157	Huajumbarito	Medio	URB-URB-R	REHABILITACION DE REVESTIMIENTO EN MARAVATIO LOCALIDAD HUAJUMBARITO	COMPLEMENTARIO	POBLACION EN POBREZA EXTREMA	ADMINISTRACION DIRECTA	600	M2	\$317,190.75				\$317,190.75			PERSONAS	451		
158	Tungareo	Bajo	URB-URB-R	REHABILITACION DE REVESTIMIENTO EN MARAVATIO, LOCALIDAD TUNGAREO	COMPLEMENTARIO	APLICACIÓN DE ZAP URBANA	ADMINISTRACION DIRECTA	500	M2	\$316,557.39				\$316,557.39			PERSONAS	4597		
159	Pomoca	Bajo	URB-URB-R	REHABILITACION DE REVESTIMIENTO EN MARAVATIO, LOCALIDAD POMOCA	COMPLEMENTARIO	POBLACION EN POBREZA EXTREMA	ADMINISTRACION DIRECTA	500	M2	\$316,557.39				\$316,557.39			PERSONAS	287		
160	Encinillas	Bajo	URB-URB-R	REHABILITACION DE REVESTIMIENTO EN MARAVATIO, LOCALIDAD ENCINILLAS	COMPLEMENTARIO	POBLACION EN POBREZA EXTREMA	ADMINISTRACION DIRECTA	200	M2	\$135,576.97				\$135,576.97			PERSONAS	388		
161	Yurecuaro [Colonia]	Bajo	URB-URB-R	REHABILITACION DE REVESTIMIENTO EN MARAVATIO, LOCALIDAD YURECUARO	COMPLEMENTARIO	POBLACION EN POBREZA EXTREMA	ADMINISTRACION DIRECTA	200	M2	\$135,576.97				\$135,576.97			PERSONAS	667		
162	Uripitio	Bajo	URB-URB-R	REHABILITACION DE REVESTIMIENTO EN MARAVATIO, LOCALIDAD URIPITIO	COMPLEMENTARIO	POBLACION EN POBREZA EXTREMA	ADMINISTRACION DIRECTA	400	M2	\$271,153.94				\$271,153.94			PERSONAS	1512		
163	San Miguel Curinhuato	Medio	URB-URB-R	REHABILITACION DE REVESTIMIENTO EN MARAVATIO, LOCALIDAD SAN MIGUEL CURINHUATO	COMPLEMENTARIO	POBLACION EN POBREZA EXTREMA	ADMINISTRACION DIRECTA	293.33	M2	\$221,231.24				\$221,231.24			PERSONAS	831		
164	Llano Grande	Medio	URB-URB-R	REHABILITACION DE REVESTIMIENTO EN MARAVATIO, LOCALIDAD LLANO GRANDE	COMPLEMENTARIO	POBLACION EN POBREZA EXTREMA	ADMINISTRACION DIRECTA	669	M2	\$120,000.00				\$120,000.00			PERSONAS	643		
165	Maravatio de Ocampo	Muy bajo	URB-URB-R	REHABILITACION DE REVESTIMIENTO EN MARAVATIO, LOCALIDAD DE SAN MIGUEL CURAHUANGO	COMPLEMENTARIO	POBLACION EN POBREZA EXTREMA	ADMINISTRACION DIRECTA	699	M2	\$250,000.00				\$250,000.00			PERSONAS	831		
166	Tziritzicuaro (Nativitas)	Medio	URB-URB-R	REHABILITACION DE REVESTIMIENTO EN MARAVATIO, LOCALIDAD TZIRITZICUARO	COMPLEMENTARIO	POBLACION EN POBREZA EXTREMA	ADMINISTRACION DIRECTA	500	M2	\$316,557.39				\$316,557.39			PERSONAS	1492		
FAEISPU										\$16,438,681.00	\$0.00	\$0.00	\$0.00	\$16,438,681.00	\$0.00	\$0.00				
167	Maravatio de Ocampo	Muy bajo	URB-URB-C	CONSTRUCCION DE PAVIMENTO EN MARAVATIO EN LA COLONIA EL CHIRIMOYO EN LA CALLE CARRIZAL	COMPLEMENTARIO	APLICACIÓN DE ZAP URBANA	ADMINISTRACION DIRECTA	1332	M2	\$1,680,595.85				\$1,680,595.85			PERSONAS	700		
168	El Saucillo Primero	Medio	URB-URB-R	REHABILITACION DE PAVIMENTO EN CAMINO PRINCIPAL EN MARAVATIO EN LA LOCALIDAD DE EL SAUCILLO PRIMERO SEGUNDA	COMPLEMENTARIO	POBLACION EN POBREZA EXTREMA	ADJUDICACION DIRECTA	4104	M2	\$2,758,085.15	-			\$2,758,085.15			PERSONAS	286		
169	Ejido de Pomas (Poblado de Dolores)	Bajo	URB-URB-R	REHABILITACION DE PAVIMENTO EN MARAVATIO EN EL CAMINO A EL POBLADO DE DOLORES SEGUNDA ETAPA	COMPLEMENTARIO	POBLACION EN POBREZA EXTREMA	ADJUDICACION DIRECTA	4900	M2	\$3,000,000.00	-			\$3,000,000.00			PERSONAS	536		
170	Maravatio de Ocampo	Muy bajo	URB-URB-R	REHABILITACION DE PAVIMENTO EN MARAVATIO EN LA COLONIA DEL PANTEON EN LA CALLE PRIMERO DE MAYO SEGUNDA ETAPA	COMPLEMENTARIO	APLICACIÓN DE ZAP URBANA	ADJUDICACION DIRECTA	4800	M2	\$3,000,000.00				\$3,000,000.00			PERSONAS	1200		
171	Tungareo	Medio	URB-URB-R	REHABILITACION DE PAVIMENTO EN MARAVATIO EN LA LOCALIDAD DE TUNGAREO EN LA CALLE ESTUDIANTES	COMPLEMENTARIO	APLICACIÓN DE ZAP URBANA	ADJUDICACION DIRECTA	10500	M2	\$6,000,000.00				\$6,000,000.00			PERSONAS	1200		
										\$16,438,681.00	\$0.00	\$0.00	\$0.00	\$16,438,681.00	\$0.00	\$0.00				

N.º MUNICIPAL: 022

NOMBRE DEL MUNICIPAL: MARAVIATO MICROCCAN

PERIÓDICO RESUMEN 2023

UNIDAD PRESUPUESTARIA: PRESUPUESTA MUNICIPAL

UNIDAD PROGRAMÁTICA: PRESUPUESTA MUNICIPAL

PROGRAMA: 103 MARAVIATO GOBIERNO INCULCAYTE Y RURAL

PROYECTO: 101 ATENCIÓN A LA CIUDADANÍA MARAVATENSE

NOMBRE DEL OCUPANTE	PUESTO	PLAZA	FECHA DE INGRESO	R. F. C.	CUIP	SUELDO BASE	DESPENSA	AGUINALDO	PRIMA VACACIONAL	SUBSIDIO AL EMPLEO	INSS	L. S. R.	BONO SINDICAL	CUOTA SINDICAL	PERCEPCION NETA MENSUAL
ANDES MONDORCAN MALIOS	SECRETARIA B	S	01/01/1995	MON4070415448	MON4070415448	12.892,96	2.200,00	20.721,75	11.097,50	-	248,44	1.235,55	6.400,00	228,63	15.502,34
ALICIA HERNANDEZ PERDOMO	SECRETARIA A	S	21/04/1975	HER9510597855	HER9510597855	16.992,10	2.200,00	27.388,49	14.572,58	-	-	2.046,82	6.400,00	169,83	16.966,05
BILOTECA MUJICA MUJICA	SECRETARIA C	C	16/10/2015	BI067442479635	BI067442479635	6.345,81	-	9.388,34	1.043,15	-	-	162,91	-	-	6.182,90
ACQUENA SOTO HERNANDEZ	SECRETARIA D	C	16/10/2015	SOH9711331001	SOH9711331001	6.345,81	-	22.192,21	2.465,80	-	-	1.762,69	-	-	13.937,37
CARDONIA DE ENOIS D	SECRETARIA E	C	26/10/2021	SOH9720939588	SOH9720939588	9.9317,80	-	146.936,25	16.526,23	-	-	2.503,479	-	-	74.503,01
JOSE MANUEL HERNANDEZ	COORD. COMUNICACION SOCIAL	C	05/07/2021	HC6030503547	HC6030503547	17.955,90	-	25.997,96	2.897,55	-	-	2.310,91	-	-	15.524,99
ANDRÉS HERNANDEZ	COORD. COMUNICACION SOCIAL	C	16/09/2021	CA6781010408	CA6781010408	15.000,00	-	22.159,83	2.465,76	-	-	1.762,64	-	-	13.937,16
CARDONIA DE ENOIS D	INTERINTE	C	01/09/2021	CA6781010408	CA6781010408	6.345,81	-	9.388,34	1.043,15	-	-	162,91	-	-	6.182,90
ELIZABETH SUZUKI HIRAO	COORDINADORA	C	01/09/2021	HC4242070584	HC4242070584	6.345,81	-	9.388,34	1.043,15	-	-	162,91	-	-	6.182,90
LORENA MARINZ GARCIA	COORDINADORA	C	23/09/2018	HC4242070584	HC4242070584	6.345,81	-	10.651,69	1.181,50	-	-	162,91	-	-	6.695,95
SORBERT ELIZABETH FERRACIA SANCHEZ	SECRETARIA D	C	01/09/2021	HC6030503547	HC6030503547	15.614,16	-	20.141,54	2.627,55	-	-	1.466,52	-	-	12.147,26
BRUNO PATRICIA RODRIGUEZ GOMEZ	SECRETARIA D	C	16/10/2021	HC6030503547	HC6030503547	12.697,72	-	16.652,96	2.072,51	-	-	1.278,56	-	-	11.529,26
PAOLO ROBERTO SOTO ANDRADE	SECRETARIA D	C	16/10/2021	HC6030503547	HC6030503547	20.000,00	-	29.589,11	3.687,68	-	-	2.850,24	-	-	17.169,16
MARCELO FERRAS REYES	SECRETARIA D	C	16/10/2021	HC6030503547	HC6030503547	20.000,00	-	29.589,11	3.687,68	-	-	2.850,24	-	-	17.169,16
MARCELO FERRAS REYES	SECRETARIA D	C	16/10/2021	HC6030503547	HC6030503547	18.446,60	-	44.085,47	4.676,68	-	-	4.666,52	-	-	10.650,24
ANTONIO ANDRÉS ANDRÉS	SECRETARIO PARTICIPATIVO B	C	16/10/2021	HC6030503547	HC6030503547	20.000,00	-	29.589,11	3.687,68	-	-	2.850,24	-	-	17.169,16
MARIN CRISTINA SUZUKI HIRAO	SECRETARIA D	C	01/11/2021	HC6030503547	HC6030503547	20.000,00	-	29.589,11	3.687,68	-	-	2.850,24	-	-	17.169,16
MARCELO FERRAS REYES	SECRETARIA D	C	16/11/2021	HC6030503547	HC6030503547	20.000,00	-	29.589,11	3.687,68	-	-	2.850,24	-	-	17.169,16
MARCELO FERRAS REYES	SECRETARIA D	C	16/11/2021	HC6030503547	HC6030503547	20.000,00	-	29.589,11	3.687,68	-	-	2.850,24	-	-	17.169,16
MARCELO FERRAS REYES	SECRETARIA D	C	16/11/2021	HC6030503547	HC6030503547	20.000,00	-	29.589,11	3.687,68	-	-	2.850,24	-	-	17.169,16
MARCELO FERRAS REYES	SECRETARIA D	C	16/11/2021	HC6030503547	HC6030503547	20.000,00	-	29.589,11	3.687,68	-	-	2.850,24	-	-	17.169,16
MARCELO FERRAS REYES	SECRETARIA D	C	16/11/2021	HC6030503547	HC6030503547	20.000,00	-	29.589,11	3.687,68	-	-	2.850,24	-	-	17.169,16
MARCELO FERRAS REYES	SECRETARIA D	C	16/11/2021	HC6030503547	HC6030503547	20.000,00	-	29.589,11	3.687,68	-	-	2.850,24	-	-	17.169,16
MARCELO FERRAS REYES	SECRETARIA D	C	16/11/2021	HC6030503547	HC6030503547	20.000,00	-	29.589,11	3.687,68	-	-	2.850,24	-	-	17.169,16
MARCELO FERRAS REYES	SECRETARIA D	C	16/11/2021	HC6030503547	HC6030503547	20.000,00	-	29.589,11	3.687,68	-	-	2.850,24	-	-	17.169,16
MARCELO FERRAS REYES	SECRETARIA D	C	16/11/2021	HC6030503547	HC6030503547	20.000,00	-	29.589,11	3.687,68	-	-	2.850,24	-	-	17.169,16
MARCELO FERRAS REYES	SECRETARIA D	C	16/11/2021	HC6030503547	HC6030503547	20.000,00	-	29.589,11	3.687,68	-	-	2.850,24	-	-	17.169,16
MARCELO FERRAS REYES	SECRETARIA D	C	16/11/2021	HC6030503547	HC6030503547	20.000,00	-	29.589,11	3.687,68	-	-	2.850,24	-	-	17.169,16
MARCELO FERRAS REYES	SECRETARIA D	C	16/11/2021	HC6030503547	HC6030503547	20.000,00	-	29.589,11	3.687,68	-	-	2.850,24	-	-	17.169,16
MARCELO FERRAS REYES	SECRETARIA D	C	16/11/2021	HC6030503547	HC6030503547	20.000,00	-	29.589,11	3.687,68	-	-	2.850,24	-	-	17.169,16
MARCELO FERRAS REYES	SECRETARIA D	C	16/11/2021	HC6030503547	HC6030503547	20.000,00	-	29.589,11	3.687,68	-	-	2.850,24	-	-	17.169,16
MARCELO FERRAS REYES	SECRETARIA D	C	16/11/2021	HC6030503547	HC6030503547	20.000,00	-	29.589,11	3.687,68	-	-	2.850,24	-	-	17.169,16
MARCELO FERRAS REYES	SECRETARIA D	C	16/11/2021	HC6030503547	HC6030503547	20.000,00	-	29.589,11	3.687,68	-	-	2.850,24	-	-	17.169,16
MARCELO FERRAS REYES	SECRETARIA D	C	16/11/2021	HC6030503547	HC6030503547	20.000,00	-	29.589,11	3.687,68	-	-	2.850,24	-	-	17.169,16
MARCELO FERRAS REYES	SECRETARIA D	C	16/11/2021	HC6030503547	HC6030503547	20.000,00	-	29.589,11	3.687,68	-	-	2.850,24	-	-	17.169,16
MARCELO FERRAS REYES	SECRETARIA D	C	16/11/2021	HC6030503547	HC6030503547	20.000,00	-	29.589,11	3.687,68	-	-	2.850,24	-	-	17.169,16
MARCELO FERRAS REYES	SECRETARIA D	C	16/11/2021	HC6030503547	HC6030503547	20.000,00	-	29.589,11	3.687,68	-	-	2.850,24	-	-	17.169,16
MARCELO FERRAS REYES	SECRETARIA D	C	16/11/2021	HC6030503547	HC6030503547	20.000,00	-	29.589,11	3.687,68	-	-	2.850,24	-	-	17.169,16
MARCELO FERRAS REYES	SECRETARIA D	C	16/11/2021	HC6030503547	HC6030503547	20.000,00	-	29.589,11	3.687,68	-	-	2.850,24	-	-	17.169,16
MARCELO FERRAS REYES	SECRETARIA D	C	16/11/2021	HC6030503547	HC6030503547	20.000,00	-	29.589,11	3.687,68	-	-	2.850,24	-	-	17.169,16
MARCELO FERRAS REYES	SECRETARIA D	C	16/11/2021	HC6030503547	HC6030503547	20.000,00	-	29.589,11	3.687,68	-	-	2.850,24	-	-	17.169,16
MARCELO FERRAS REYES	SECRETARIA D	C	16/11/2021	HC6030503547	HC6030503547	20.000,00	-	29.589,11	3.687,68	-	-	2.850,24	-	-	17.169,16
MARCELO FERRAS REYES	SECRETARIA D	C	16/11/2021	HC6030503547	HC6030503547	20.000,00	-	29.589,11	3.687,68	-	-	2.850,24	-	-	17.169,16
MARCELO FERRAS REYES	SECRETARIA D	C	16/11/2021	HC6030503547	HC6030503547	20.000,00	-	29.589,11	3.687,68	-	-	2.850,24	-	-	17.169,16
MARCELO FERRAS REYES	SECRETARIA D	C	16/11/2021	HC6030503547	HC6030503547	20.000,00	-	29.589,11	3.687,68	-	-	2.850,24	-	-	17.169,16
MARCELO FERRAS REYES	SECRETARIA D	C	16/11/2021	HC6030503547	HC6030503547	20.000,00	-	29.589,11	3.687,68	-	-	2.850,24	-	-	17.169,16
MARCELO FERRAS REYES	SECRETARIA D	C	16/11/2021	HC6030503547	HC6030503547	20.000,00	-	29.589,11	3.687,68	-	-	2.850,24	-	-	17.169,16
MARCELO FERRAS REYES	SECRETARIA D	C	16/11/2021	HC6030503547	HC6030503547	20.000,00	-	29.589,11	3.687,68	-	-	2.850,24	-	-	17.169,16
MARCELO FERRAS REYES	SECRETARIA D	C	16/11/2021	HC6030503547	HC6030503547	20.000,00	-	29.589,11	3.687,68	-	-	2.850,24	-	-	17.169,16
MARCELO FERRAS REYES	SECRETARIA D	C	16/11/2021	HC6030503547	HC6030503547	20.000,00	-	29.589,11	3.687,68	-	-	2.850,24	-	-	17.169,16
MARCELO FERRAS REYES	SECRETARIA D	C	16/11/2021	HC6030503547	HC6030503547	20.000,00	-	29.589,11	3.687,68	-	-	2.850,24	-	-	17.169,16
MARCELO FERRAS REYES	SECRETARIA D	C	16/11/2021	HC6030503547	HC6030503547	20.000,00	-	29.589,11	3.687,68	-	-	2.850,24	-	-	17.169,16
MARCELO FERRAS REYES	SECRETARIA D	C	16/11/2021	HC6030503547	HC6030503547	20.000,00	-	29.589,11	3.687,68	-	-	2.850,24	-	-	17.169,16
MARCELO FERRAS REYES	SECRETARIA D	C	16/11/2021	HC6030503547	HC6030503547	20.000,00	-	29.589,11	3.687,68	-	-	2.850,24	-	-	17.169,16
MARCELO FERRAS REYES	SECRETARIA D	C	16/11/2021	HC6030503547	HC6030503547	20.000,00	-	29.589,11	3.687,68	-	-	2.850,24	-	-	17.169,16
MARCELO FERRAS REYES	SECRETARIA D	C	16/11/2021	HC6030503547	HC6030503547	20.000,00	-	29.589,11	3.687,68	-	-	2.850,24	-	-	17.169,16
MARCELO FERRAS REYES	SECRETARIA D	C	16/11/2021	HC6030503547	HC6030503547	20.000,00	-	29.589,11	3.687,68	-	-	2.850,24	-	-	17.169,16
MARCELO FERRAS REYES	SECRETARIA D	C	16/11/2021	HC6030503547	HC6030503547	20.000,00	-	29.589,11	3.687,68	-	-	2.850,24	-	-	17.169,16
MARCELO FERRAS REYES	SECRETARIA D	C	16/11/2021	HC6030503547	HC6030503547	20.000,00	-	29.589,11	3.687,68	-	-	2.850,24	-	-	17.169,16
MARCELO FERRAS REYES	SECRETARIA D	C	16/11/2021	HC6030503547	HC6030503547	20.000,00	-	29.589,11	3.687,68	-	-	2.850,24	-	-	17.169,16
MARCELO FERRAS REYES	SECRETARIA D	C	16/11/2021	HC6030503547	HC6030503547	20.000,00	-	29.589,11	3.687,68	-	-	2.850,24	-	-	17.169,16
MARCELO FERRAS REYES	SECRETARIA D	C	16/11/20												

JOSE POLA CAMACHO	POLICIA MAZO	C	15/06/02	ROJAS01090105	ROJAS01090105	11.008,32	750,00	16.939,65	1.809,97	519,88	168,58	1.939,07	10.984,57
LUIS RODRIGUEZ SANJER	AGENTE MAZ DE TRANSITO MPPL	C	16/06/02	ROJAS01090105	ROJAS01090105	11.008,32	750,00	16.939,65	2.050,96	167,10	197,66	1.939,07	11.674,71
PERO CAROLA GARCIA	POLICIA MAZO	C	02/06/04	GARCERAN02030408	GARCERAN02030408	13.875,44	750,00	20.633,97	2.280,90	131,32	261,12	2.280,90	12.944,67
VALERIA RODRIGUEZ GONZALEZ	POLICIA MAZO	C	14/06/05	ROJAS01090105	ROJAS01090105	11.008,32	750,00	16.939,97	1.809,97	141,70	168,58	999,07	10.984,57
YICTON MANUEL GONZALEZ DOMICIA	POLICIA MAZO	C	20/06/08	LAJON01090105	LAJON01090105	13.495,48	750,00	20.633,97	2.212,08	99,81	290,50	1.435,14	12.944,67
CELAO GARCIA TORRES	POLICIA MAZO	C	20/06/08	LAJON01090105	LAJON01090105	27.283,92	750,00	40.633,97	4.449,96	272,22	554,74	3.939,96	23.589,66
MANUEL HERRERA ZAMUDIO	POLICIA MAZO	C	02/06/12	HEMAY02050000	HEMAY02050000	13.875,44	750,00	22.581,70	2.493,58	131,08	296,86	1.797,66	13.818,61
FERNANDO RIVERA VEGA	SOB.OFICIAL	C	02/06/12	RIVERA02050000	RIVERA02050000	13.875,44	750,00	20.633,97	2.280,88	110,30	261,12	1.527,60	12.944,67
HILARIO MONTAÑON CASARRO	AGENTE MAZ DE TRANSITO MPPL	C	01/06/16	MONTAÑON160619	MONTAÑON160619	13.663,16	750,00	20.633,97	2.246,00	287,62	296,86	1.231,66	12.944,67
PRIMITO MONTAÑON CASARRO	AGENTE MAZ DE TRANSITO MPPL	C	01/06/17	MONTAÑON170619	MONTAÑON170619	13.875,44	750,00	20.633,97	2.280,90	109,46	151,63	1.527,60	12.944,67
GUADALUPE TRUJOS	POLICIA MAZO	C	01/06/17	TRUJOS01070004	TRUJOS01070004	11.709,98	750,00	17.497,94	1.924,76	395,96	189,72	1.111,40	11.957,84
MAIA GONZALEZ RIVERA	AGENTE MAZ DE TRANSITO MPPL	C	01/06/17	TRUJOS01070004	TRUJOS01070004	11.468,96	750,00	17.497,94	1.924,76	395,96	189,72	1.111,40	11.957,84
EDUARDO ALVAREZ MARTINEZ	POLICIA MAZO	C	16/06/17	MONTAÑON170619	MONTAÑON170619	11.709,98	750,00	17.497,94	1.924,76	403,74	249,50	1.111,40	11.957,84
FERRARI RIVERA MENDOZA	POLICIA MAZO	C	16/06/17	MONTAÑON170619	MONTAÑON170619	11.709,98	750,00	17.497,94	1.924,76	403,74	249,50	1.111,40	11.957,84
EDUARDO ALVAREZ MARTINEZ	POLICIA MAZO	C	01/06/15	MONTAÑON150619	MONTAÑON150619	13.875,44	750,00	20.633,97	2.280,90	320,74	261,12	1.111,40	11.957,84
FERRARI RIVERA MENDOZA	POLICIA MAZO	C	01/06/15	MONTAÑON150619	MONTAÑON150619	11.709,98	750,00	17.497,94	1.924,76	320,74	261,12	1.111,40	11.957,84
FERNANDO MORALES SUAREZ	POLICIA MAZO	C	01/06/15	MONTAÑON150619	MONTAÑON150619	13.495,48	750,00	20.633,97	2.212,08	258,88	168,58	999,07	10.984,57
MARIO MAQUEDA NUVA	AGENTE MAZ DE TRANSITO MPPL	C	23/06/15	MONTAÑON150619	MONTAÑON150619	13.495,48	750,00	20.633,97	2.212,08	258,88	249,50	1.435,14	12.944,67
MARCELO PERDOMO BERTOLINI	AGENTE MAZ DE TRANSITO MPPL	C	23/06/15	MONTAÑON150619	MONTAÑON150619	11.661,30	750,00	17.497,94	1.919,69	345,74	130,73	1.108,86	11.957,84
RODRIGO GARCIA SOTO	AGENTE MAZ DE TRANSITO MPPL	C	01/06/17	TRUJOS01070004	TRUJOS01070004	11.957,84	750,00	17.497,94	1.924,76	152,80	189,72	2.832,38	17.925,84
VERONICA OLIVERA ALVILA	POLICIA MAZO	C	16/06/15	MONTAÑON150619	MONTAÑON150619	11.008,32	750,00	16.939,97	1.809,97	288,92	168,58	999,07	10.984,57
JULIO CESAR ORTIZ CASTILLO	POLICIA MAZO	C	23/06/15	MONTAÑON150619	MONTAÑON150619	11.008,32	750,00	16.939,97	1.809,97	288,92	168,58	999,07	10.984,57
JOSÉ RAMÍREZ NICOLSO	AGENTE MAZ DE TRANSITO MPPL	C	23/06/15	MONTAÑON150619	MONTAÑON150619	11.661,30	750,00	16.939,97	1.809,97	277,60	197,66	1.108,86	11.048,86
JOSÉ MONTECINO CASERILLO	POLICIA MAZO	C	20/06/12	ROJAS01090105	ROJAS01090105	11.008,32	750,00	16.939,97	1.809,97	242,30	168,58	999,07	10.984,57
DOBERY RODRIGUEZ NUÑEZ	POLICIA MAZO	C	20/06/12	ROJAS01090105	ROJAS01090105	11.008,32	750,00	16.939,97	1.809,97	242,30	168,58	999,07	10.984,57
RODRIGO RODRIGUEZ NUÑEZ	POLICIA MAZO	C	16/06/12	ROJAS01090105	ROJAS01090105	11.008,32	750,00	16.939,97	1.809,97	242,30	168,58	999,07	10.984,57
NICOLAO MARCEL MARQUEZ	AGENTE MAZ DE CIRCULACION	C	16/06/12	VERA02050000	VERA02050000	13.161,40	750,00	22.581,70	2.493,58	1.000,21	296,86	1.108,86	11.818,61
ANDRÉS GARCIA TORRES	AGENTE MAZ DE TRANSITO MPPL	C	12/06/15	GARCERAN150608	GARCERAN150608	11.661,30	750,00	17.497,94	1.919,69	320,74	261,12	1.111,40	11.957,84
DIANA TITELI LOPEZ RUIZ	POLICIA MAZO	C	01/06/16	GARCERAN160608	GARCERAN160608	13.495,48	750,00	20.633,97	2.212,08	258,88	168,58	999,07	10.984,57
SARA GARCIA CAMPA	POLICIA MAZO	C	01/06/16	GARCERAN160608	GARCERAN160608	13.495,48	750,00	20.633,97	2.212,08	258,88	168,58	999,07	10.984,57
DAVID FERNANDEZ SANCHEZ	POLICIA MAZO	C	01/06/16	GARCERAN160608	GARCERAN160608	11.008,32	750,00	17.497,94	1.924,76	259,02	168,58	1.435,14	12.944,67
ROBERTO GUILLERMO GONZALEZ	AGENTE MAZ DE TRANSITO MPPL	C	16/06/17	GARCERAN170608	GARCERAN170608	11.008,32	750,00	17.497,94	1.924,76	259,02	168,58	1.435,14	12.944,67
ESTRUC GARCIA TORRES	POLICIA MAZO	C	16/06/17	GARCERAN170608	GARCERAN170608	20.222,00	750,00	30.155,60	3.314,12	353,88	168,58	1.797,66	13.866,96
LUAN JESUS BAUTISTA GUTIERA	POLICIA MAZO	C	01/06/17	TRUJOS01070004	TRUJOS01070004	15.163,14	750,00	22.581,70	2.493,58	275,12	249,50	1.797,66	13.866,96
AMALINDO MONTECINO CASERILLO	POLICIA MAZO	C	01/06/17	TRUJOS01070004	TRUJOS01070004	11.008,32	750,00	16.939,97	1.809,97	275,12	168,58	999,07	10.984,57
ANTONIO MARTINEZ ROMANOS	POLICIA MAZO	C	01/06/17	TRUJOS01070004	TRUJOS01070004	11.008,32	750,00	16.939,97	1.809,97	275,12	168,58	999,07	10.984,57
ANTONIO MORALES NUVA	SOB.OFICIAL	C	09/06/17	MONTAÑON170619	MONTAÑON170619	13.161,40	750,00	22.581,70	2.493,58	380,84	168,58	1.797,66	13.818,61
ANTONIO MORALES NUVA	SOB.OFICIAL	C	09/06/17	MONTAÑON170619	MONTAÑON170619	13.161,40	750,00	22.581,70	2.493,58	380,84	168,58	1.797,66	13.818,61
FERRARI RIVERA MENDOZA	POLICIA MAZO	C	30/06/18	GARCERAN180608	GARCERAN180608	11.008,32	750,00	16.939,97	1.809,97	242,30	168,58	999,07	10.984,57
JOSÉ GUADALUPE GARCÍA MORALES	POLICIA MAZO	C	27/06/18	GARCERAN180608	GARCERAN180608	11.709,98	750,00	17.497,94	1.924,76	242,30	168,58	1.111,40	11.957,84
OSCAR ALVARO MORALES GONZALEZ	POLICIA MAZO	C	27/06/18	GARCERAN180608	GARCERAN180608	11.008,32	750,00	16.939,97	1.809,97	272,60	168,58	999,07	10.984,57
OSCAR ALVARO MORALES GONZALEZ	POLICIA MAZO	C	27/06/18	GARCERAN180608	GARCERAN180608	11.008,32	750,00	16.939,97	1.809,97	272,60	168,58	999,07	10.984,57
ELIZO PERDOMO BERTOLINI	SOB.OFICIAL	C	01/06/18	TRUJOS01070004	TRUJOS01070004	15.163,14	750,00	22.581,70	2.493,58	288,92	168,58	1.797,66	13.818,61
FRANCISCO ALVARO RABO FLORES	SOB.OFICIAL	C	01/06/18	TRUJOS01070004	TRUJOS01070004	15.163,14	750,00	22.581,70	2.493,58	288,92	168,58	1.797,66	13.818,61
JOSÉ ALVARO ALVAREZ GONZALEZ	POLICIA MAZO	C	07/06/19	MONTAÑON190608	MONTAÑON190608	11.008,32	750,00	16.939,97	1.809,97	242,30	168,58	999,07	10.984,57
JOSÉ ALVARO ALVAREZ GONZALEZ	POLICIA MAZO	C	07/06/19	MONTAÑON190608	MONTAÑON190608	11.008,32	750,00	16.939,97	1.809,97	242,30	168,58	999,07	10.984,57
MAIA GUADALUPE ALVILA GONZALEZ	POLICIA MAZO	C	16/06/20	MONTAÑON200608	MONTAÑON200608	11.008,32	750,00	16.939,97	1.809,97	242,30	168,58	999,07	10.984,57
MAIA GUADALUPE ALVILA GONZALEZ	POLICIA MAZO	C	16/06/20	MONTAÑON200608	MONTAÑON200608	11.008,32	750,00	16.939,97	1.809,97	242,30	168,58	999,07	10.984,57
MAIA GUADALUPE ALVILA GONZALEZ	POLICIA MAZO	C	16/06/20	MONTAÑON200608	MONTAÑON200608	11.008,32	750,00	16.939,97	1.809,97	242,30	168,58	999,07	10.984,57
MAIA GUADALUPE ALVILA GONZALEZ	POLICIA MAZO	C	16/06/20	MONTAÑON200608	MONTAÑON200608	11.008,32	750,00	16.939,97	1.809,97	242,30	168,58	999,07	10.984,57
MAIA GUADALUPE ALVILA GONZALEZ	POLICIA MAZO	C	16/06/20	MONTAÑON200608	MONTAÑON200608	11.008,32	750,00	16.939,97	1.809,97	242,30	168,58	999,07	10.984,57
MAIA GUADALUPE ALVILA GONZALEZ	POLICIA MAZO	C	16/06/20	MONTAÑON200608	MONTAÑON200608	11.008,32	750,00	16.939,97	1.809,97	242,30	168,58	999,07	10.984,57
MAIA GUADALUPE ALVILA GONZALEZ	POLICIA MAZO	C	16/06/20	MONTAÑON200608	MONTAÑON200608	11.008,32	750,00	16.939,97	1.809,97	242,30	168,58	999,07	10.984,57
MAIA GUADALUPE ALVILA GONZALEZ	POLICIA MAZO	C	16/06/20	MONTAÑON200608	MONTAÑON200608	11.008,32	750,00	16.939,97	1.809,97	242,30	168,58	999,07	10.984,57
MAIA GUADALUPE ALVILA GONZALEZ	POLICIA MAZO	C	16/06/20	MONTAÑON200608	MONTAÑON200608	11.008,32	750,00	16.939,97	1.809,97	242,30	168,58	999,07	10.984,57
MAIA GUADALUPE ALVILA GONZALEZ	POLICIA MAZO	C	16/06/20	MONTAÑON200608	MONTAÑON200608	11.008,32	750,00	16.939,97	1.809,97	242,30	168,58	999,07	10.984,57
MAIA GUADALUPE ALVILA GONZALEZ	POLICIA MAZO	C	16/06/20	MONTAÑON200608	MONTAÑON200608	11.008,32	750,00	16.939,97	1.809,97	242,30	168,58	999,07	10.984,57
MAIA GUADALUPE ALVILA GONZALEZ	POLICIA MAZO	C	16/06/20	MONTAÑON200608	MONTAÑON200608	11.008,32	750,00	16.939,97	1.809,97	242,30	168,58	999,07	10.984,57
MAIA GUADALUPE ALVILA GONZALEZ	POLICIA MAZO	C	16/06/20	MONTAÑON200608	MONTAÑON200608	11.008,32	750,00	16.939,97	1.809,97	242,30	168,58	999,07	10.984,57
MAIA GUADALUPE ALVILA GONZALEZ	POLICIA MAZO	C	16/06/20	MONTAÑON200608	MONTAÑON200608	11.008,32	750,00	16.939,97	1.809,97	242,30	168,58	999,07	10.984,57
MAIA GUADALUPE ALVILA GONZALEZ	POLICIA MAZO	C	16/06/20	MONTAÑON200608	MONTAÑON200608	11.008,32	750,00	16.939,97	1.809,97	242,30	168,58	999,07	10.984,57
MAIA GUADALUPE ALVILA GONZALEZ	POLICIA MAZO	C	16/06/20	MONTAÑON200608	MONTAÑON200608	11.008,32	750,00	16.939,97	1.809,97	242,30	168,58	999,07	10.984,57
MAIA GUADALUPE ALVILA GONZALEZ	POLICIA MAZO	C											

UNIDAD RESPONSABLE: 11 PROTECCION CIVIL
PROGRAMA:108 MARAVATO GOBIERNO INCULPENTE Y PURAL.
PROYECTO: 101 ATENCION A LA CIUDADANIA MARAVATENSE

NOMBRE DEL OCUPANTE	PUESTO	PLAZA	FECHA DE INGRESO	R.F.C.	CURP	SUELDO BASE	DEPENSA	AGUINALDO	PRIMA VACACIONAL	SUBSIDIO AL EMPLEO	SEGURO DE VIDA	MSS	I.S.R.	BONO SINDICAL	CUOTA SINDICAL	PERCEPCION META MENSUAL		
GUADALUPE GONZALEZ CAJUZ	SECRETARIA "C"	5	01/01/2005	G061585114VMI	G061585114MHNND04	14,500.76	2,200.00	23,860.52	10,297.70	-	-	300.02	248.44	1,565.24	6,400.00	145.01	14,551.78	
JOSE LUIS ENRI GARCIA	AYUDANTE DE LOGISTICA "C"	3	14/02/2012	G081810907154	G081810907154MHNND04	8,649.88	-	12,797.11	1,421.95	-	-	-	-	667.16	-	7,883.02	1,297.44	
MIGUEL ANGEL NUNYA LOPEZ	AYUDANTE DE LOGISTICA "C"	3	01/10/2014	NM1904040843	NM1904040843MHNND05	8,650.18	-	12,797.55	1,421.95	-	-	-	-	667.16	-	9,292.52	1,468.84	
MARTIN HERNANDEZ COJIN	AYUDANTE DE LOGISTICA "A"	3	18/05/2015	HECM0804217864	HECM0804217864MHNND05	10,150.32	-	15,016.94	1,668.55	-	-	-	-	667.16	-	7,883.02	1,468.84	
ALFONSO DIAZ RODRIGUEZ	AYUDANTE DE LOGISTICA "C"	3	01/03/2017	OR180406263196	OR180406263196MHNND05	8,650.18	-	12,797.55	1,421.95	-	-	-	-	667.16	-	7,883.02	1,468.84	
ERLA MORA REZERVAL	AYUDANTE DE LOGISTICA "C"	3	18/02/2016	MOE8300170074	MOE8300170074MHNND05	8,650.18	-	12,797.55	1,421.95	-	-	-	-	667.16	-	7,883.02	1,468.84	
GERARDO IVAN BACAZO DOMINGUEZ	AYUDANTE DE LOGISTICA "C"	3	01/10/2017	R002910209581	R002910209581MHNND01	8,650.18	-	12,797.55	1,421.95	-	-	-	-	667.16	-	7,883.02	1,468.84	
JOSE RAMIREZ STRIELLA	AYUDANTE DE LOGISTICA "C"	3	03/09/2014	COX9302059818	COX9302059818MHNND07	8,649.88	-	12,797.11	1,421.95	-	-	-	-	667.16	-	7,883.02	1,468.84	
JOSE FELIX ESCOBAR SANCHEZ	AYUDANTE DE LOGISTICA "C"	3	01/09/2018	PEE3701318163	PEE3701318163MHNND05	20,071.32	-	30,582.28	3,398.03	-	-	-	-	2,379.42	-	1,891.92	1,891.92	
RAUL GONZALEZ VILLALBA VAZ	AYUDANTE DE LOGISTICA "C"	3	16/06/2011	ADP5802099690	ADP5802099690MHNND08	8,649.88	-	12,797.11	1,421.95	-	-	-	-	667.16	-	7,883.02	1,468.84	
IVAN CARLOS BAUTISTA	TITULAR DEL CENTRO ATENCION "A"	3	08/09/2018	CAR350420742	CAR350420742MHNND07	8,222.46	-	12,904.49	1,433.83	-	-	-	-	617.03	-	8,047.43	1,297.44	
ISAC CAMACHO BAUTISTA	AYUDANTE DE LOGISTICA "C"	3	03/09/2014	PEH1802042484	PEH1802042484MHNND04	8,650.18	-	12,797.55	1,421.95	-	-	-	-	667.16	-	7,883.02	1,468.84	
ISABEL PENA MACHO	AYUDANTE DE LOGISTICA "C"	3	03/09/2014	PEH1802042484	PEH1802042484MHNND04	8,650.18	-	12,797.55	1,421.95	-	-	-	-	667.16	-	7,883.02	1,468.84	
CARLO LOPEZ COJINA	AYUDANTE DE LOGISTICA "C"	3	16/10/2011	COX9701181865	COX9701181865MHNND03	7,186.22	-	10,631.69	1,181.30	-	-	-	-	280.27	-	6,885.95	1,181.30	
ADRIANA RIBO DE LA ROSA	ENCARGADA DE CONTROL CAMINO	3	01/03/2012	RH04972011804	RH04972011804MHNND03	10,201.72	-	15,092.99	1,671.00	-	-	-	-	868.03	-	9,335.69	1,671.00	
JOSE GUADALUPE MENDOZA GARCIA	COORDINADOR CENTRO CAMINO	3	11/05/2012	MGG5400508199	MGG5400508199MHNND01	8,650.18	-	12,797.55	1,421.95	-	-	-	-	667.16	-	7,883.02	1,468.84	
JOSE ENRIQUE GONZALEZ CASIMIRO	AYUDANTE DE LOGISTICA "C"	3	11/05/2012	G0C6E31021282	G0C6E31021282MHNND06	8,650.18	-	12,797.55	1,421.95	-	-	-	-	667.16	-	7,883.02	1,468.84	
VACANTE	AYUDANTE DE LOGISTICA "C"	-	-	-	-	-	-	-	-	-	-	-	-	-	-	-	-	-
TOTAL MENSUAL:						204,534.63	2,200.00	304,506.82	41,586.18	-	-	6,018.80	248.44	6,000.00	145.01	188,511.87		
TOTAL ANUAL:						2,454,415.56	26,400.00	3,654,081.82	500,000.82	-	-	72,225.60	2,981.28	7,203.58	7,403.58	1,740.12	2,262,422.44	

UNIDAD RESPONSABLE: 09 DIRECCION DE SERVICIOS GENERALES
PROGRAMA:108 MARAVATO GOBIERNO INCULPENTE Y PURAL.
PROYECTO: 131 ATENCION A LA CIUDADANIA MARAVATENSE

NOMBRE DEL OCUPANTE	PUESTO	PLAZA	FECHA DE INGRESO	R.F.C.	CURP	SUELDO BASE	DEPENSA	AGUINALDO	PRIMA VACACIONAL	SUBSIDIO AL EMPLEO	SEGURO DE VIDA	MSS	I.S.R.	BONO SINDICAL	CUOTA SINDICAL	PERCEPCION META MENSUAL
EDGAR REYES GARCIA	AYUDANTE DE ELECTRICISTA	3	04/10/1996	HEE6710110514	HEE6710110514MHNND02	8,794.99	2,200.00	14,168.40	1,786.60	-	-	188.16	682.32	6,400.00	87.95	10,955.96
HUBERTO MARTINEZ RAMIREZ	ELECTRICISTA	3	01/10/2012	MAH6E10818189	MAH6E10818189MHNND02	13,745.20	2,200.00	22,148.00	13,828.08	-	-	-	1,484.81	6,400.00	137.45	14,112.94
JUAN HERNANDEZ ATEIZ	AYUDANTE DE ELECTRICISTA	3	01/10/2012	HEH7403042449	HEH7403042449MHNND09	8,116.01	2,200.00	13,077.81	6,956.42	-	-	-	966.56	6,400.00	81.18	9,202.57
J.GUADALUPE ESTRELLA TELIEZ	ELECTRICISTA "A"	3	16/10/2015	EEF760314487	EEF760314487MHNND09	10,767.48	-	15,930.01	1,770.00	-	-	-	-	695.28	-	8,102.39
DIANA CELIA LOPEZ GRANADOS	SECRETARIA DE ALUMBRADO PUBLICO	3	16/10/2012	COX960915178	COX960915178MHNND09	7,286.00	-	10,779.31	1,197.70	-	-	-	-	303.13	-	6,884.87
BENITO TELIEZ VELAZQUEZ	DIRECCION DE ALUMBRADO PUBLICO	3	01/09/2018	JUG6405051095	JUG6405051095MHNND09	20,880.52	-	30,855.28	3,420.59	-	-	-	-	9,004.98	-	17,004.98
DOMACILA GRUJ URBIE	AYUDANTE GENERAL "B"	3	20/09/2018	CUU0670961191	CUU0670961191MHNND09	11,507.52	-	17,024.86	1,891.65	-	-	-	-	1,081.31	-	10,816.21
DOMACILA ARIAS VILLALBA	SECRETARIA "A"	3	16/10/2011	AUW77051819W8	AUW77051819W8MHNND06	7,286.00	-	10,779.43	1,197.71	-	-	-	-	301.14	-	6,884.94
VACANTE	AYUDANTE GENERAL "D"	3	-	-	-	8,055.46	-	11,917.69	1,324.19	-	-	-	-	602.46	-	7,455.00
TOTAL MENSUAL:						96,839.26	6,600.00	146,605.79	38,281.95	-	-	188.16	9,033.12	19,700.00	306.58	93,651.69
TOTAL ANUAL:						1,156,431.14	79,200.00	1,759,269.54	458,283.95	-	-	2,261.92	108,397.44	19,700.00	3,678.88	1,121,536.80

UNIDAD RESPONSABLE: 13 CONTRAORA
PROGRAMA:108 MARAVATO GOBIERNO INCULPENTE Y PURAL.
PROYECTO: 101 ATENCION A LA CIUDADANIA MARAVATENSE

NOMBRE DEL OCUPANTE	PUESTO	PLAZA	FECHA DE INGRESO	R.F.C.	CURP	SUELDO BASE	DEPENSA	AGUINALDO	PRIMA VACACIONAL	SUBSIDIO AL EMPLEO	SEGURO DE VIDA	MSS	I.S.R.	BONO SINDICAL	CUOTA SINDICAL	PERCEPCION META MENSUAL
ANABEL BERNAL ZAVALA	SECRETARIA "A"	3	17/36/721	LQZ72101146C4	LQZ72101146C4MHNND05	11,115.18	-	16,444.41	1,827.15	-	-	-	-	1,090.14	-	10,030.00
ENRIQUE RICO FLORES	AYUDANTE ADMINISTRATIVO "A"	3	18/06/17	RIF850930885	RIF850930885MHNND08	14,095.12	-	20,795.40	2,310.60	-	-	-	-	1,561.22	-	12,494.90
VIVIAN GONZALEZ GARCIA	SECRETARIA B	3	01/06/02	G0C9E81120704	G0C9E81120704MHNND09	8,939.04	2,200.00	17,406.18	5,565.07	-	-	329.56	635.49	6,400.00	17.99	16,655.64
DEBORA GARCIA SOTO	AYUDANTE TALENTO "B"	3	16/06/15	G4S06030204H4	G4S06030204H4MHNND08	6,631.62	-	9,811.19	1,090.14	-	-	-	-	330.00	-	6,037.62
RODOLFO REYES VEGA	AYUDANTE TALENTO "B"	3	01/08/20	VEA2751029798	VEA2751029798MHNND07	14,148.74	-	20,991.61	2,932.40	-	-	-	-	1,989.55	-	13,666.50
JOSE FELIX FERNANDEZ SANCHEZ	AYUDANTE ADMINISTRATIVO "A"	3	01/06/72	MASS93072024H4	MASS93072024H4MHNND08	10,000.00	-	14,288.00	1,643.85	-	-	-	-	833.76	-	9,166.24
ANTONIO TORRES COLINA	SECRETARIA "A"	3	01/06/72	TCO466121414H4	TCO466121414H4MHNND07	16,000.01	-	23,671.28	2,830.14	-	-	-	-	1,876.44	-	14,023.56
SIMONE FERNANDEZ SANCHEZ	CONTRALOR	3	16/06/72	HEE814030618	HEE814030618MHNND07	36,375.22	-	53,815.51	5,979.50	-	-	-	-	6,511.33	-	26,837.88
SAMUEL MORA ROLDAN	UNIDAD SUSTANTIVA "A"	3	15/06/72	HEE8180730378	HEE8180730378MHNND08	12,000.00	-	17,175.46	1,927.61	-	-	-	-	1,669.56	-	10,830.44
MAURICIO MEDINA TORRES	AUDITOR DE OBRAS	3	18/06/72	MEH788011161E4	MEH788011161E4MHNND06	11,000.00	-	16,274.01	1,808.22	-	-	-	-	993.75	-	10,006.25
TOTAL MENSUAL:						134,735.32	-	199,334.88	22,148.32	-	-	-	16,501.54	-	-	118,233.78
TOTAL ANUAL:						1,616,823.84	-	2,392,078.58	271,481.92	-	-	-	198,018.88	-	-	1,418,805.28

UNIDAD RESPONSABLE: 14 DIRECCION DE EDUCACION, CULTURA, TURISMO Y DEPORTE.
PROGRAMA: 108 MARAVATO GOBIERNO INCULPENTE Y PURAL.
PROYECTO: 101 ATENCION A LA CIUDADANIA MARAVATENSE

NOMBRE DEL OCUPANTE	PUESTO	PLAZA	FECHA DE INGRESO	R.F.C.	CURP	SUELDO BASE	DEPENSA	AGUINALDO	PRIMA VACACIONAL	SUBSIDIO AL EMPLEO	SEGURO DE VIDA	MSS	I.S.R.	BONO SINDICAL	CUOTA SINDICAL	PERCEPCION META MENSUAL
JOSE ROSE SOTO NEHA	ABANDONO	3	31/06/02	SOH410410101	SOH410410101MHNND04	6,669.15	2,200.00	10,785.64	5,051.64	-	-	130.52	200.92	6,400.00	66.55	9,656.76
VIVIAN GONZALEZ GARCIA	SECRETARIA B	3	01/06/02	G0C9E81120704	G0C9E81120704MHNND09	8,939.04	2,200.00	17,406.18	5,565.07	-	-	329.56	635.49	6,400.00	17.99	16,655.64
DEBORA GARCIA SOTO	AYUDANTE TALENTO "B"	3	16/06/15	G4S06030204H4	G4S06030204H4MHNND08	6,631.62	-	9,811.19	1,090.14	-	-	-	-	330.00	-	6,037.62
RODOLFO REYES VEGA	AYUDANTE TALENTO "B"	3	01/08/20	VEA2751029798	VEA2751029798MHNND07	14,148.74	-	20,991.61	2,932.40	-	-	-	-	1,989.55	-	13,666.50
JOSE FELIX FERNANDEZ SANCHEZ	AYUDANTE ADMINISTRATIVO "A"	3	01/06/72	MASS93072024H4	MASS93072024H4MHNND08	10,000.00	-	14,288.00	1,643.85	-	-	-	-	833.76	-	9,166.24
ANTONIO TORRES COLINA	SECRETARIA "A"	3	01/06/72	TCO466121414H4	TCO466121414H4MHNND07	16,000.01	-	23,671.28	2,830.14	-	-	-	-	1,876.44	-	14,023.56
SIMONE FERNANDEZ SANCHEZ	CONTRALOR	3	16/06/72	HEE814030618	HEE814030618MHNND07	36,375.22	-	53,815.51	5,979.50	-	-	-	-	6,511.33	-	26,837.88
SAMUEL MORA ROLDAN	UNIDAD SUSTANTIVA "A"	3	15/06/72	HEE8180730378	HEE8180730378MHNND08	12,000.00	-	17,175.46	1,927.61	-	-	-	-	1,669.56	-	10,830.44
MAURICIO MEDINA TORRES	AUDITOR DE OBRAS	3	18/06/72	MEH788011161E4												

UNIDAD RESPONSABLE: 15. DEPARTAMENTO DE DESARROLLO MUNICIPAL	PROGRAMA: 108. MANEJO DEL GOBIERNO INCLUYENTE Y RURAL	PROYECTO: 101. ATENCIÓN A LA CIUDADANÍA MARAYATENSE	NOMBRE DEL OCUPANTE	PIUESTO	PLAZA	FECHA DE INGRESO	R. F. C.	CUMP	SUeldo BASE	DEPENSA	AGUINALDO	PRIMA VACACIONAL	SUBSIDIO AL EMPLEO	MSS	L. S. R.	BONO SIMONOL	CUOTA SIMONOL	CUOTA PERCEPCIÓN META MENSUAL		
			MARIA DEL CARMEN HERNANDEZ CASILLO	AYUDANTE ADMINISTRATIVO "B"	C	15/04/21	HEC801110M07	HEC801110M08R05	7.000,00	-	10.956,19	1.150,69	-	-	-	-	-	334,08	6.755,92	
			JOSE ALBERTO GONZALEZ HERNANDEZ	AYUDANTE ADMINISTRATIVO "A"	C	23/06/21	COM809618219	COM809618M08R03	8.000,00	-	11.835,64	1.315,07	-	-	-	-	-	7.403,58	7.403,58	
			ELIANA YANET RAMIREZ HERNANDEZ	AYUDANTE ADMINISTRATIVO "A"	C	01/06/21	RAM831129U16	RAM831129M08R01	8.000,00	-	11.835,64	1.315,07	-	-	-	-	-	7.403,58	7.403,58	
			VIVIANE	AYUDANTE ADMINISTRATIVO "A"	C	15/04/22	HOH8508221M8	HOH850822M08D08	8.000,00	-	11.835,64	1.315,07	-	-	-	-	-	-	7.403,58	7.403,58
			EDLAZ RODRIGUEZ HERNANDEZ	AYUDANTE ADMINISTRATIVO "B"	C	15/04/22	ROH8508221M8	ROH850822M08D08	6.545,81	-	9.388,34	1.043,15	-	-	-	-	-	-	6.182,90	6.182,90
			OLGA JOVANNA GARCIA FERRAZ	AYUDANTE ADMINISTRATIVO "B"	C	01/04/22	GAP8902221M8D02	GAP890222M08D02	7.000,00	-	10.356,31	1.150,70	-	-	-	-	-	-	6.182,90	6.182,90
			JULIA INGRID RAMIREZ SANCHEZ	AYUDANTE ADMINISTRATIVO "A"	C	01/04/22	RAI8780124M0	RAI8780124M08M08D02	10.000,00	-	14.794,55	1.649,84	-	-	-	-	-	-	9.166,25	9.166,25
			CLAUDINEY CRUZ BAUTISTA	AYUDANTE ADMINISTRATIVO "B"	C	01/04/22	CUB8806030515	CUB88060305M08M08D02	11.000,00	-	16.274,01	1.808,22	-	-	-	-	-	-	10.006,25	10.006,25
			MARISOL ORDOÑEZ CRUZ	AYUDANTE ADMINISTRATIVO "B"	C	01/04/22	OOR8409040515	OOR84090405M08M08D02	6.545,81	-	9.388,34	1.043,15	-	-	-	-	-	-	6.182,90	6.182,90
			DEBORA ORTIZ JARA	AYUDANTE ADMINISTRATIVO "B"	C	21/04/22	OIR891113B78	OIR891113M08M08D02	6.545,81	-	9.388,34	1.043,15	-	-	-	-	-	-	6.182,90	6.182,90
			JOSE ANTONIO ESPINOZA BARBERO	AYUDANTE ADMINISTRATIVO "B"	C	07/04/22	EBM8706027H8	EBM8706027H8M08D05	8.000,00	-	11.835,64	1.315,07	-	-	-	-	-	-	7.403,58	7.403,58
			KEITZLA RANDEL ESPINOZA	AYUDANTE DE TALENTO "B"	C	01/04/22	RAM8706027H8	RAM8706027H8M08D05	6.545,81	-	9.388,34	1.043,15	-	-	-	-	-	-	6.182,90	6.182,90
			ERICK HERNANDEZ BOLAÑOS	AYUDANTE DE TALENTO "B"	C	23/04/22	HEH800071982	HEH80007198M08D08	8.646,00	-	12.791,37	1.421,26	-	-	-	-	-	-	7.979,29	7.979,29
			VIVIANE	SUBDIRECTOR CASA DE LA CULTURA	C				10.827,44	-	16.024,48	1.779,36	-	-	-	-	-	-	9.858,78	9.858,78
				TOTAL MENSUAL:					565.157,29	6.600,00	840.367,51	111.194,73	-	-	-	-	-	-	322,53	532.259,11
				TOTAL ANUAL:					6.781.895,88	79.200,00	10.080.367,51	1.111.947,33	-	-	-	-	-	-	-	3.876.309,23

UNIDAD RESPONSABLE: 16. DE MUNICIPAL	PROGRAMA: 108 MANEJO DEL GOBIERNO INCLUYENTE Y RURAL	PROYECTO: 101 ATENCIÓN A LA CIUDADANÍA MARAYATENSE	NOMBRE DEL OCUPANTE	PIUESTO	PLAZA	FECHA DE INGRESO	R. F. C.	CUMP	SUeldo BASE	DEPENSA	AGUINALDO	PRIMA VACACIONAL	SUBSIDIO AL EMPLEO	MSS	L. S. R.	BONO SIMONOL	CUOTA SIMONOL	CUOTA PERCEPCIÓN META MENSUAL		
			CONSTANTINO SOTO GIBERRA	CHOFER DE PAPA	S	07/04/15	SGF690200107	SGF690200M08R03	9.989,75	-	16.093,13	1.785,29	-	-	-	-	-	-	8.281,50	
			LILIANA MAYA GONZALEZ	SUBDIRECTOR DESARROLLO SOCIAL	C	16/04/15	MAG840918082	MAG840918M08M08D03	12.071,74	-	17.859,60	1.984,40	-	-	-	-	-	-	10.889,33	
			GRACIEL GONZALEZ VILAZQUEZ	SUBDIRECTOR DESARROLLO RURAL	C	16/04/18	GOM830218012	GOM830218M08M08D03	15.520,68	-	22.962,12	2.551,55	-	-	-	-	-	-	13.666,63	
			HECTOR VILLAGAS BOLAÑOS	AYUDANTE ADMINISTRATIVO "B"	C	15/04/17	VIB861016C33	VIB861016M08M08D08	6.545,81	-	9.388,34	1.043,15	-	-	-	-	-	-	6.182,90	
			JOSE ANTONIO MANUEL GONZALEZ RENTERIA	AYUDANTE ADMINISTRATIVO "A"	C	01/04/21	GOM850504P16	GOM850504M08M08D03	8.760,58	-	12.960,89	1.440,10	-	-	-	-	-	-	6.821,41	
			SANDRA BARRIO LOPEZ	AYUDANTE ADMINISTRATIVO "B"	C	18/04/18	BAL850107C00	BAL850107M08M08D03	6.545,81	-	9.388,34	1.043,15	-	-	-	-	-	-	6.182,90	
			OSCAR GALAN RUIZ	ENCARGADO DE MAQUILANIA	S	16/04/18	GAB800211P87	GAB800211M08D02	16.921,00	-	27.276,82	2.977,55	-	-	-	-	-	-	13.297,16	
			J LUCAS TRUJILLO UJEDA	AYUDANTE ADMINISTRATIVO "A"	C	01/04/19	TUL816101B15	TUL816101M08M08D03	8.705,24	-	12.879,01	1.431,00	-	-	-	-	-	-	6.821,50	
			SALVADOR GUERRA RIVERA	DIRECTOR DESARROLLO MUNICIPAL	C	16/04/21	GUS871010777	GUS871010M08M08D06	23.544,74	-	34.593,50	3.897,50	-	-	-	-	-	-	19.292,09	
			JOSE LUIS ESTERNA MARTINEZ	AYUDANTE ADMINISTRATIVO "B"	C	01/04/21	EMJ810318737	EMJ810318M08M08D09	8.059,48	-	11.923,64	1.324,85	-	-	-	-	-	-	7.546,59	
			DEIGO SALVADOR RAMOS CARRERA	AYUDANTE ADMINISTRATIVO "A"	C	01/04/22	MAC820404B83	MAC820404M08M08D03	10.000,00	-	11.794,55	1.619,84	-	-	-	-	-	-	8.837,75	
			SALVADOR MANUEL RAMOS FERRAZ	AYUDANTE ADMINISTRATIVO "B"	C	16/04/22	PAS8711024E8	PAS8711024M08M08D03	20.000,00	-	29.589,31	3.287,70	-	-	-	-	-	-	17.169,25	
			SONIA PATRICIA SOTO	AYUDANTE ADMINISTRATIVO "A"	C	16/04/22	PAS8711024E8	PAS8711024M08M08D03	8.000,00	-	11.835,64	1.315,07	-	-	-	-	-	-	7.006,13	
			HECTOR BALBUENA MONTOVA	AYUDANTE ADMINISTRATIVO "B"	C	15/04/22	ZEM850207806	ZEM850207M08M08D03	10.999,88	-	16.271,01	1.808,20	-	-	-	-	-	-	10.006,25	
			KAREN STEPHEN AYALA LINDO	AYUDANTE ADMINISTRATIVO "B"	C	15/04/22	WAL890728106	WAL890728M08M08D03	11.000,00	-	16.271,01	1.808,20	-	-	-	-	-	-	10.006,25	
			JOSE RAFAEL MONTOVA MENDOZA	AYUDANTE GENERAL	C	15/04/22	WAL890728106	WAL890728M08M08D03	15.000,00	-	22.191,88	2.465,78	-	-	-	-	-	-	13.297,16	
				TOTAL MENSUAL:					19.070,54	4.400,00	286.278,57	43.497,13	-	-	-	-	-	-	8.239	
				TOTAL ANUAL:					229.791,08	52.800,00	3.436.522,84	521.965,56	-	-	-	-	-	-	-	99.110

UNIDAD RESPONSABLE: 16 DE MUNICIPAL	PROGRAMA: 108 MANEJO DEL GOBIERNO INCLUYENTE Y RURAL	PROYECTO: 101 ATENCIÓN A LA CIUDADANÍA MARAYATENSE	NOMBRE DEL OCUPANTE	PIUESTO	PLAZA	FECHA DE INGRESO	R. F. C.	CUMP	SUeldo BASE	DEPENSA	AGUINALDO	PRIMA VACACIONAL	SUBSIDIO AL EMPLEO	MSS	L. S. R.	BONO SIMONOL	CUOTA SIMONOL	CUOTA PERCEPCIÓN META MENSUAL
			ZARIGUA OLIVOS ROSALES	AYUDANTE ADMINISTRATIVO	S	01/04/08	OLV874078724	OLV874078M08M08R03	8.612,66	2.200,00	13.921,67	3.725,32	-	237,18	663,08	6.200,00	88,13	9.282,27
			ANITA ROSALES	AYUDANTE ADMINISTRATIVO	S	01/04/08	OLV874078724	OLV874078M08M08R03	8.612,66	2.200,00	13.921,67	3.725,32	-	237,18	663,08	6.200,00	88,13	9.282,27
			ANITA ROSALES	AYUDANTE ADMINISTRATIVO	S	01/04/08	OLV874078724	OLV874078M08M08R03	8.612,66	2.200,00	13.921,67	3.725,32	-	237,18	663,08	6.200,00	88,13	9.282,27
			ANITA ROSALES	AYUDANTE ADMINISTRATIVO	S	01/04/08	OLV874078724	OLV874078M08M08R03	8.612,66	2.200,00	13.921,67	3.725,32	-	237,18	663,08	6.200,00	88,13	9.282,27
			ANITA ROSALES	AYUDANTE ADMINISTRATIVO	S	01/04/08	OLV874078724	OLV874078M08M08R03	8.612,66	2.200,00	13.921,67	3.725,32	-	237,18	663,08	6.200,00	88,13	9.282,27
			ANITA ROSALES	AYUDANTE ADMINISTRATIVO	S	01/04/08	OLV874078724	OLV874078M08M08R03	8.612,66	2.200,00	13.921,67	3.725,32	-	237,18	663,08	6.200,00	88,13	9.282,27
			ANITA ROSALES	AYUDANTE ADMINISTRATIVO	S	01/04/08	OLV874078724	OLV874078M08M08R03	8.612,66	2.200,00	13.921,67	3.725,32	-	237,18	663,08	6.200,00	88,13	9.282,27
			ANITA ROSALES	AYUDANTE ADMINISTRATIVO	S	01/04/08	OLV874078724	OLV874078M08M08R03	8.612,66	2.200,00	13.921,67	3.725,32	-	237,18	663,08	6.200,00	88,13	9.282,27
			ANITA ROSALES	AYUDANTE ADMINISTRATIVO	S	01/04/08	OLV874078724	OLV874078M08M08R03	8.612,66	2.200,00	13.921,67	3.725,32	-	237,18	663,08	6.200,00	88,13	9.282,27
			ANITA ROSALES	AYUDANTE ADMINISTRATIVO	S	01/04/08	OLV874078724	OLV874078M08M08R03	8.612,66	2.200,00	13.921,67	3.725,32	-	237,18	663,08	6.200,00	88,13	9.282,27
			ANITA ROSALES	AYUDANTE ADMINISTRATIVO	S	01/04/08	OLV874078724	OLV874078M08M08R03	8.612,66	2.200,00	13.921,67	3.725,32	-	237,18	663,08	6.200,00	88,13	9.282,27
			ANITA ROSALES	AYUDANTE ADMINISTRATIVO	S	01/04/08	OLV874078724	OLV874078M08M08R03	8.612,66	2.200,00	13.921,67	3.725,32	-	237,18	663,08	6.200,00	88,13	9.282,27
			ANITA ROSALES	AYUDANTE ADMINISTRATIVO	S	01/04/08	OLV874078724	OLV874078M08M08R03	8.612,66	2.200,00	13.921,67	3.725,32	-	237,18	663,08	6.200,00	88,13	9.282,27
			ANITA ROSALES	AYUDANTE ADMINISTRATIVO	S	01/04/08	OLV874078724	OLV874078M08M08R03	8.612,66	2.200,00	13.921,67	3.725,32	-	237,18	663,08	6.200,00	88,13	9.282,27
			ANITA ROSALES	AYUDANTE ADMINISTRATIVO	S	01/04/08	OLV874078724	OLV874078M08M08R03	8.612,66	2.200,00	13.921,67	3.725,32	-	237,18	663,08	6.200,00	88,13	9.282,27
			ANITA ROSALES	AYUDANTE ADMINISTRATIVO	S	01/04/08	OLV874078724	OLV874078M08M08R03	8.612,66	2.200,00	13.921,67	3.725,32	-	237,18	663,08	6.200,00	88,13	9.282,27
			ANITA ROSALES	AYUDANTE ADMINISTRATIVO	S	01/04/08	OLV874078724	OLV874078M08M08R03	8.612,66	2.200,00	13.921,67	3.725,32	-	237,18	663,08	6.200,00	88,13	9.282,27
			ANITA ROSALES	AYUDANTE ADMINISTRATIVO	S	01/04/08	OLV874078724	OLV874078M08M08R03	8.612,66	2.200,00	13.921,67	3.725,32	-	237,18	663,08	6.200,00	88,13	9.282,27
			ANITA ROSALES	AYUDANTE ADMINISTRATIVO	S	01/04/08	OLV874078724	OLV874078M08M08R03										

UNIDAD RESPONSABLE: 17 CONSERVIA JURÍDICA
PROGRAMA: 108 MARAVATO GOBIERNO INCLUYENTE Y RURAL
PROYECTO : 01 ATENCIÓN A LA CIUDADANÍA MARAVATINENSE

NOMBRE DEL OCUPANTE	PUESTO	PLAZA	FECHA DE INGRESO	R. F. C.	CURP	SUELDO BASE	DESPENSA	DETS/A	DESPENSA	AGUINALDO	PRIMA VACACIONAL	SUBSIDIO AL EMPLEO	PRIMA SUBSIDIO AL EMPLEO	MSS	L. S. R.	BONO SINDICAL	CUOTA SINDICAL	PERCEPCIÓN NETA MENSUAL	
HILDO ENRIQUE REYES FLORES	ASESOR JURÍDICO "B"	C	09/10/2019	REH8836515C45	REH850615M1NND000	17,486.02	0.00	-	-	0.00	25,754.39	2,861.60	2,861.60	-	-	-	-	2,277.19	15,100.83
MARÍA FÉLIX CHAZ GONZÁLEZ	ASESOR JURÍDICO "B"	C	22/09/2021	CI04992934411	CI04992924M1NND000	17,486.02	-	-	-	-	17,544.39	2,861.60	2,861.60	-	-	-	-	2,277.19	15,100.83
MIGUEL FERRER HINOJOSA CALABUENAGA	DIRECTOR JURÍDICO	C	01/02/2019	HC08709081615	HC087090816M1NND005	28,392.08	-	-	-	-	42,004.81	6,867.20	6,867.20	-	-	-	-	4,653.70	23,788.38
GUADALUPE MONTE DE OCA GARCÍA	ASESOR JURÍDICO "B"	C	01/10/2021	ME06790127M1NND04	ME06790127M1NND005	15,000.00	-	-	-	-	25,754.39	2,861.60	2,861.60	-	-	-	-	2,277.19	15,100.83
JOSE EDUARDO VELAZQUEZ ROBEA	ASESOR JURÍDICO "C"	C	15/09/2022	VEH89892010U96	VEH89892010M1NND04	9,545.61	-	-	-	-	22,191.88	1,762.84	1,762.84	-	-	-	-	1,762.84	9,545.61
TOTAL MENSUAL:						95,616.14	-	-	-	-	141,459.80	15,717.76	15,717.76	-	-	-	-	158,977.32	98,416.36
TOTAL ANUAL:						1,147,393.68	-	-	-	-	1,697,397.56	188,613.12	188,613.12	-	-	-	-	1,907,727.56	1,180,996.32

UNIDAD RESPONSABLE: 18 DIRECCION DE FOMENTO ECONOMICO
PROGRAMA: 108 MARAVATO GOBIERNO INCLUYENTE Y RURAL
PROYECTO : 01 ATENCIÓN A LA CIUDADANÍA MARAVATINENSE

NOMBRE DEL OCUPANTE	PUESTO	PLAZA	FECHA DE INGRESO	R. F. C.	CURP	SUELDO BASE	DESPENSA	DETS/A	DESPENSA	AGUINALDO	PRIMA VACACIONAL	SUBSIDIO AL EMPLEO	PRIMA SUBSIDIO AL EMPLEO	MSS	L. S. R.	BONO SINDICAL	CUOTA SINDICAL	PERCEPCIÓN NETA MENSUAL	
PASCUAL BRESHER LEON	SECRETARIA "B"	C	01/09/2021	REH7503500M18	REH7503500M18M1NND05	18,512.46	-	-	-	-	12,679.01	3,043.15	3,043.15	-	-	-	-	2,513.10	15,999.36
PAULA DUEÑAS CHAZ GONZÁLEZ	SECRETARIA "B"	C	22/09/2019	CI04992934411	CI04992924M1NND000	18,512.46	-	-	-	-	12,679.01	3,043.15	3,043.15	-	-	-	-	2,513.10	15,999.36
MARIO GARCÍA SALAZAR	DIRECTOR FOMENTO ECONOMICO	C	01/02/2019	GM0876504543	GM0876504543M1NND04	18,813.08	-	-	-	-	72,888.36	3,424.35	3,424.35	-	-	-	-	2,819.01	6,381.90
VIRGINIA CARPA CARPA	AVULIAR ADMINISTRATIVO "B"	C	04/02/2019	CA09111225651	CA0911122565M1NND05	6,545.81	-	-	-	-	9,388.34	1,043.15	1,043.15	-	-	-	-	161.91	6,545.81
FABIANA GARCÍA REYES	AVULIAR ADMINISTRATIVO "B"	C	01/02/2021	GM0876504543	GM0876504543M1NND05	6,545.81	-	-	-	-	9,382.05	1,092.45	1,092.45	-	-	-	-	199.54	6,545.81
LETICIA MARTINEZ SOTO	AVULIAR ADMINISTRATIVO "B"	C	16/01/2021	MS01750400112	MS01750400112M1NND05	7,000.00	-	-	-	-	10,356.19	1,150.69	1,150.69	-	-	-	-	238.08	6,545.81
DULCE TIZEL MEDINA AGUILAR	AVULIAR ADMINISTRATIVO "B"	C	16/01/2021	ME02970328665	ME02970328665M1NND09	6,545.81	-	-	-	-	9,388.34	1,043.15	1,043.15	-	-	-	-	161.91	6,545.81
TOTAL MENSUAL:						80,740.18	-	-	-	-	119,451.49	13,272.39	13,272.39	-	-	-	-	7,124.40	73,615.78
TOTAL ANUAL:						968,882.16	-	-	-	-	1,433,417.88	159,268.68	159,268.68	-	-	-	-	85,493.80	883,389.36

UNIDAD RESPONSABLE: 19 DIRECCION DEL MIGRANTE
PROGRAMA: 108 MARAVATO GOBIERNO INCLUYENTE Y RURAL
PROYECTO : 01 ATENCIÓN A LA CIUDADANÍA MARAVATINENSE

NOMBRE DEL OCUPANTE	PUESTO	PLAZA	FECHA DE INGRESO	R. F. C.	CURP	SUELDO BASE	DESPENSA	DETS/A	DESPENSA	AGUINALDO	PRIMA VACACIONAL	SUBSIDIO AL EMPLEO	PRIMA SUBSIDIO AL EMPLEO	MSS	L. S. R.	BONO SINDICAL	CUOTA SINDICAL	PERCEPCIÓN NETA MENSUAL	
DIANA DUEÑAS AYLA	AVULIAR ADMINISTRATIVO "A0"	C	16/09/18	DA08710825860	DA0871082586M1NND03	9,495.92	-	-	-	14,048.79	1,560.98	1,560.98	1,560.98	-	-	-	-	793.18	8,736.74
ENRIQUE MONROY CASTRO	DIRECTOR DEL MIGRANTE	C	15/11/2016	RO04910410106	RO04910410106M1NND07	10,178.00	-	-	-	-	13,504.50	1,500.50	1,500.50	-	-	-	-	719.15	8,668.87
GABRIEL RODRIGUEZ GONZALEZ	AVULIAR ADMINISTRATIVO "A"	C	16/09/21	RO06971981784	RO06971981784M1NND09	12,001.18	-	-	-	-	17,731.51	1,649.50	1,649.50	-	-	-	-	833.42	10,800.59
LUIS DANIEL CAVALLIO MENDOZA	AVULIAR ADMINISTRATIVO "A"	C	15/09/22	GM08902106524	GM08902106524M1NND06	8,000.78	-	-	-	-	14,791.51	1,649.50	1,649.50	-	-	-	-	914.52	7,985.77
AMANDA DANIELA GARCÍA GARCÍA	AVULIAR GENERAL	C	19/06/22	GM08902106524	GM08902106524M1NND02	8,000.78	-	-	-	-	11,865.80	1,315.20	1,315.20	-	-	-	-	596.51	7,404.27
TOTAL MENSUAL:						49,672.82	-	-	-	-	73,488.77	8,105.41	8,105.41	-	-	-	-	4,203.91	45,451.89
TOTAL ANUAL:						596,073.84	-	-	-	-	881,865.32	98,464.92	98,464.92	-	-	-	-	50,571.16	545,222.88

UNIDAD RESPONSABLE: 20 DIRECCION DE LA MUJER
PROGRAMA: 108 MARAVATO GOBIERNO INCLUYENTE Y RURAL
PROYECTO : 01 ATENCIÓN A LA CIUDADANÍA MARAVATINENSE

NOMBRE DEL OCUPANTE	PUESTO	PLAZA	FECHA DE INGRESO	R. F. C.	CURP	SUELDO BASE	DESPENSA	DETS/A	DESPENSA	AGUINALDO	PRIMA VACACIONAL	SUBSIDIO AL EMPLEO	PRIMA SUBSIDIO AL EMPLEO	MSS	L. S. R.	BONO SINDICAL	CUOTA SINDICAL	PERCEPCIÓN NETA MENSUAL	
ESPERANZA MARTINEZ FALGADO	AVULIAR ADMINISTRATIVO "B"	C	15/01/2016	RO04910410106	RO04910410106M1NND07	6,545.81	-	-	-	-	9,388.34	1,043.15	1,043.15	-	-	-	-	18.85	6,526.96
SABINA VARELA RODRIGUEZ AGUILAR	DIRECTORAL DE LA MUJER	C	05/10/2021	CO08101100M18	CO08101100M18M1NND09	18,512.46	-	-	-	-	27,888.36	3,043.15	3,043.15	-	-	-	-	2,513.10	15,999.36
LILIANA RODRIGUEZ GONZALEZ	AVULIAR ADMINISTRATIVO "A"	C	05/10/2021	CO08101100M18	CO08101100M18M1NND09	10,999.26	-	-	-	-	16,262.56	1,896.95	1,896.95	-	-	-	-	999.31	7,093.74
MARÍA DEL ROSARIO MARTINEZ ROSAÑA	ASESOR JURÍDICO "E"	C	01/10/2021	HIM050116712	HIM050116712M1NND01	10,999.26	-	-	-	-	16,262.56	1,896.95	1,896.95	-	-	-	-	999.31	7,093.74
ELIUSO VILLALBA HINOJOSA MESPANO	ASESOR JURÍDICO "E"	C	01/10/2021	RO06971981784	RO06971981784M1NND09	10,000.00	-	-	-	-	11,877.80	1,319.70	1,319.70	-	-	-	-	743.67	7,287.33
MA GUADALUPE RODRIGUEZ BAUTISTA	ASESOR JURÍDICO "B"	C	18/01/2021	HA06381131488	HA06381131488M1NND05	11,000.00	-	-	-	-	16,272.00	1,898.12	1,898.12	-	-	-	-	993.75	10,006.57
CRISTINA SANCHEZ ALVAREZ GUTIERREZ	ASESOR JURÍDICO "A0"	C	01/12/2021	GM08911101053	GM08911101053M1NND05	6,599.04	-	-	-	-	12,988.74	1,084.45	1,084.45	-	-	-	-	653.81	7,657.33
MIRIAM GARCÍA RUIZ	ASESOR JURÍDICO "A0"	C	11/04/2021	GM08911101053	GM08911101053M1NND01	16,000.00	-	-	-	-	9,760.06	1,084.45	1,084.45	-	-	-	-	1,001.34	6,066.87
LILIANA RODRIGUEZ GONZALEZ HINOJOSA	ASESOR JURÍDICO "F"	C	27/05/2022	GM08911101053	GM08911101053M1NND05	16,000.00	-	-	-	-	28,670.14	3,650.14	3,650.14	-	-	-	-	1,976.44	14,023.56
KAROLYNE RODRIGUEZ ESPINOSA	ASESOR JURÍDICO "F"	C	09/08/2022	SM048892030281	SM048892030281M1NND06	8,003.12	-	-	-	-	11,872.24	1,319.89	1,319.89	-	-	-	-	599.48	7,288.54
ADRIANA LONNE SANCHEZ ADAMS	PSICOLOGA	C	09/08/2022	SM048892030281	SM048892030281M1NND06	11,141.11	-	-	-	-	16,478.30	1,829.91	1,829.91	-	-	-	-	935.12	10,212.91
TOTAL MENSUAL:						111,141.11	-	-	-	-	164,478.30	18,059.91	18,059.91	-	-	-	-	119,171.88	1,215,978.84
TOTAL ANUAL:						1,333,693.32	-	-	-	-	1,973,739.56	216,718.88	216,718.88	-	-	-	-	1,429,411.48	14,597,883.28

UNIDAD RESPONSABLE: 21 DIRECCION DE VIVIENDA
PROGRAMA: 108 MARAVATO GOBIERNO INCLUYENTE Y RURAL
PROYECTO : 01 ATENCIÓN A LA CIUDADANÍA MARAVATINENSE

NOMBRE DEL OCUPANTE	PUESTO	PLAZA	FECHA DE INGRESO	R. F. C.	CURP	SUELDO BASE	DESPENSA	DETS/A	DESPENSA	AGUINALDO	PRIMA VACACIONAL	SUBSIDIO AL EMPLEO	PRIMA SUBSIDIO AL EMPLEO	MSS	L. S. R.	BONO SINDICAL	CUOTA SINDICAL	PERCEPCIÓN NETA MENSUAL	
PAUL DURAN ORTEGA	AVULIAR ADMINISTRATIVO	S	16/06/15	DU08671008816	DU08671008816M1NND07	11,600.56	2,200.00	-	-	18,688.06	6,511.75	-	-	-	-	-	-	1,097.98	12,986.57
REYES FERRAN RUBIO ACUNATA	DIRECTOR DE VIVIENDA	C	16/01/21	RI04801112345	RI04801112345M1NND03	17,000.14	-	-	-	25,150.95	2,794.55	-	-	-	-	-	-	300.27	6,677.01
JOSÉ LUIS HINOJOSA VARELA CASILLO	AVULIAR ADMINISTRATIVO "A2"	C	16/06/18	AC0871117078	AC0871117078M1NND05	20,000.00	-	-	-	29,589.11	3,287.68	-	-	-	-	-	-	2,883.84	17,169.16
JOSE LUIS HINOJOSA VARELA CASILLO	AVULIAR ADMINISTRATIVO "A2"	C	16/01/2021	HIM050116712	HIM050116712M1NND01	20,000.00	-	-	-	29,589.11	3,287.68	-	-	-	-	-	-	72.86	8,939.22
PAUL DURAN HERNANDEZ	AVULIAR ADMINISTRATIVO "A2"	C	16/06/21	DU08671008816	DU08671008816M1NND05	10,000.06	-	-	-	14,794.64	1,643.85	-	-	-	-	-	-	883.75	9,166.30
ALONDRA VILHELA ALCOS	AVULIAR ADMINISTRATIVO "A2"	C	16/06/22	TE04731105795	TE04731105795M1NND06	10,000.00	-	-	-	14,794.64	1,643.85	-	-	-	-	-	-	883.75	9,166.30
CARLOS TEJEL MORALES	AVULIAR ADMINISTRATIVO "A2"	C	01/06/22	TE04731105795	TE04731105795M1NND06	10,000.00	-	-	-	14,794.64	1,643.85	-	-	-	-	-	-	883.75	9,166.30
VACANTE						94,718.66	2,200.00	-	-	-	141,657.57	1,590.86	1,590.86	-	-	-	-	782.19	8,895.55
TOTAL MENSUAL:						394,718.66	2,200.00	-	-	-	541,537.12	201,850.03	201,850.03	-	-	-	-	9,594.72	87,210.93
TOTAL ANUAL:						4,736,623.86	26,400.00	-	-	-	6,498,445.57	2,422,100.36	2,422,100.36	-	-	-	-	115,100.64	1,046,531.16

UNIDAD RESPONSABLE: 22 DIRECCION DE LA JUVENTUD
PROGRAMA: 108 MARAVATO GOBIERNO INCLUYENTE Y RURAL
PROYECTO : 01 ATENCIÓN A LA CIUDADANÍA MARAVATINENSE

NOMBRE DEL OCUPANTE	PUESTO	PLAZA	FECHA DE INGRESO	R. F. C.	CURP	SUELDO BASE	DESPENSA	DETS/A	DESPENSA	AGUINALDO	PRIMA
---------------------	--------	-------	------------------	----------	------	-------------	----------	--------	----------	-----------	-------

TABULADOR DE SUELDOS				EJERCICIO PRESUPUESTAL: 2023	
NOMBRE DEL MUNICIPIO: MARAVATIO, MICHOACAN					
CLAVE	PUESTO	NÚMERO	PLAZA	SUELDO BASE /DIETAS MENSUAL	SUELDO NETO
022-2023-001	PRESIDENTE MUNICIPAL	1	C	99,317.80	74,303.01
022-2023-002	SINDICO MUNICIPAL	1	C	84,244.76	63,751.88
022-2023-003	DIRECTOR DE SEGURIDAD PUBLICA	1	C	70,699.86	54,270.45
022-2023-004	REGIDOR	10	C	62,758.60	48,711.57
022-2023-005	SUBDIRECTOR SEGURIDAD PUBLICA	1	C	46,752.16	37,507.06
022-2023-006	TESORERO	1	C	45,255.34	36,459.28
022-2023-007	CONTRALOR	1	C	36,375.22	29,843.89
022-2023-008	OFICIAL MAYOR	1	C	34,430.98	28,356.93
022-2023-009	SECRETARIO DEL AVUNTAMIENTO	1	C	34,430.98	28,356.93
022-2023-010	CONTADOR GENERAL	1	C	32,623.62	26,974.66
022-2023-011	OFICIAL DE INFORMACION POLICIAL	2	C	30,465.12	25,323.84
022-2023-012	COORDINADOR DE PROTOCOLO	1	C	30,000.00	24,968.12
022-2023-013	CAPTURISTA DE DATOS	2	S	28,831.50	24,074.45
022-2023-014	SECRETARIO PARTICUAR	1	C	28,446.60	23,780.08
022-2023-015	DIRECTOR JURIDICO	1	C	28,392.00	23,738.32
022-2023-016	OFICIAL "A"	1	C	27,283.24	22,890.34
022-2023-017	DIRECTOR OBRAS PUBLICAS	1	C	26,499.24	22,280.17
022-2023-018	COORDINADOR SEGURIDAD PUBLICA	1	C	25,089.76	21,171.75
022-2023-019	SUPERVISOR DE OBRA "A"	1	C	23,718.86	20,093.68
022-2023-020	DIRECTORA DIF	1	C	23,599.02	19,999.43
022-2023-021	COORDINADOR DIF	1	C	30,000.00	24,968.12
022-2023-022	DIRECTOR DE URBANISMO	1	C	23,563.74	19,971.69
022-2023-023	DIRECTOR DESARROLLO MUNICIPAL	1	C	23,344.74	19,799.47
022-2023-024	AUXILIAR DE NORMATIVIDAD	1	C	21,461.04	18,318.13
022-2023-025	AUXILIAR FISCAL	1	C	21,461.04	18,318.13
022-2023-026	AUXILIAR ADMINISTRATIVO "A"	1	C	21,055.58	17,999.27
022-2023-027	OFICIAL B	7	C	20,925.14	17,896.69
022-2023-028	DIRECTOR DE ALUMBRADO PUBLICO	1	C	20,808.52	17,804.98
022-2023-029	CAPTURISTA DE DATOS "A"	2	C	20,679.94	17,703.87
022-2023-030	DIRECTOR PROTECCION CIVIL	1	C	20,671.32	17,697.09
022-2023-031	DIRECTOR CASA DE LA CULTURA	1	C	20,142.48	17,281.21
022-2023-032	AUXILIAR ADMINISTRATIVO "B"	4	C	20,000.00	17,169.16
022-2023-033	ASESOR PRESIDENCIA "A"	5	C	20,000.00	17,169.16
022-2023-034	AUXILIAR DE ADOQUISIONES "B"	1	C	20,000.00	17,169.16
022-2023-035	AUXILIAR DE OBRAS "A"	1	C	19,778.40	16,994.90
022-2023-036	CAPTURISTA DE DATOS "B"	2	C	19,052.34	16,423.92
022-2023-037	CHOFER OBRAS PUBLICAS	1	S	19,005.90	16,387.40
022-2023-038	DIRECTOR DE SERVICIOS GENERALES	1	C	18,520.98	16,000.06
022-2023-039	SUPERVISOR DE OBRA "B"	1	C	18,513.36	16,000.07
022-2023-040	DIRECTOR(A) DE LA MUJER	1	C	18,512.46	15,999.36
022-2023-041	DIRECTOR FOMENTO ECONOMICO	1	C	18,512.46	15,999.36
022-2023-042	SUBDIRECTOR FOMENTO ECONOMICO	1	C	18,512.46	15,999.36
022-2023-043	CAPTURISTA DE DATOS "C"	1	C	18,000.00	15,596.36
022-2023-044	POLICIA 3o "A"	2	C	17,955.38	15,561.27
022-2023-045	COORD. COMUNICACION SOCIA	1	C	17,565.90	15,254.99
022-2023-046	DIRECTOR UNIDAD DEPORTIVA	1	C	17,488.02	15,193.74
022-2023-047	ASESOR JURIDICO "A"	1	C	17,430.54	15,148.54
022-2023-048	ASESOR JURIDICO "B"	3	C	17,408.02	15,130.83
022-2023-049	POLICIA 1e	1	C	20,222.02	17,343.76
022-2023-050	DIRECTOR DE ACCESO A INFORMACION E INFORMATICA	1	C	17,242.86	15,000.95
022-2023-051	SECRETARIA B	1	S	17,199.02	14,966.47
022-2023-052	SUBDIRECTOR DE OBRAS PUBLICAS	1	C	17,110.06	14,896.52
022-2023-053	DIRECTOR DE VIVIENDA	1	C	17,000.14	14,810.07
022-2023-054	COORDINADOR DE TALLERES	2	C	17,000.00	14,809.96
022-2023-055	SECRETARIA A	1	S	16,982.70	14,796.36
022-2023-056	ENCARGADO DE MAQUINARIA "A"	1	C	16,932.00	14,756.49
022-2023-057	AUXILIAR ADMINISTRATIVO "A"	1	C	16,800.00	14,652.68
022-2023-058	AUXILIAR ADMINISTRATIVO "C"	1	C	16,000.00	14,023.56
022-2023-059	ASESOR JURIDICO "F"	1	C	16,000.00	14,023.56
022-2023-060	DIRECTOR INST. DE LA JUVENTUD	1	C	15,972.40	14,001.86
022-2023-061	MEDICO GENERAL	1	C	15,969.32	13,999.44
022-2023-062	SUBDIRECTOR SERVICIOS GENERALES	1	C	15,941.72	13,977.73
022-2023-063	SUBDIRECTOR DE URBANISMO	1	C	15,897.82	13,943.21

022-2023-064	AUXILIAR ADMINISTRATIVO	1	S	15.766,94	13.840,29
022-2023-065	TOPOGRAFO	1	C	15.531,90	13.655,45
022-2023-066	SUBDIRECTOR DESARROLLO RURAL	1	C	15.520,68	13.646,63
022-2023-067	SUB-OFICIAL	8	C	15.163,16	13.365,47
022-2023-068	PERITO Y JEFE DE CIRCULACION	1	C	15.163,16	13.365,47
022-2023-069	POLICIA 2o	1	C	15.163,14	13.365,46
022-2023-070	COORDINADOR DE ARTESANOS	1	C	15.147,46	13.353,13
022-2023-071	AUXILIAR GENERAL "A"	3	C	15.000,00	13.237,16
022-2023-072	ASESOR JURIDICO "C"	1	C	15.000,00	13.237,16
022-2023-073	AUXILIAR ADMINISTRATIVO "D"	1	C	15.000,00	13.237,16
022-2023-074	CAPTURISTA DE DATOS "D"	2	C	15.000,00	13.237,16
022-2023-075	AUXILIAR ADMINISTRATIVO "BI"	1	C	15.000,00	13.237,16
022-2023-076	AUXILIAR ADMINISTRATIVO "E"	1	C	14.720,42	13.017,30
022-2023-077	DIRECTOR DE REGLAMENTOS	1	C	14.717,08	13.014,68
022-2023-078	AUXILIAR ADMINISTRATIVO "F"	2	C	14.642,06	12.955,68
022-2023-079	AUXILIAR ADMINISTRATIVO "G"	1	C	14.550,84	12.883,94
022-2023-080	SECRETARIA C	1	S	14.500,97	12.844,73
022-2023-081	PROYECTOS	1	C	14.431,90	12.790,41
022-2023-082	AUXILIAR ADMINISTRATIVO "H"	1	C	14.431,90	12.790,41
022-2023-083	ENCARGADO DE MAQUINARIA "B"	1	C	14.431,88	12.790,39
022-2023-084	MANTENIMIENTO "E"	1	C	14.376,40	12.746,77
022-2023-085	ALMACENISTA	1	S	14.306,01	12.691,41
022-2023-086	AUXILIAR ADMINISTRATIVO	1	S	14.302,35	12.688,53
022-2023-087	UNIDAD INVESTIGADORA	1	C	14.188,74	12.599,19
022-2023-088	AUXILIAR ADMINISTRATIVO "I"	1	C	14.056,12	12.494,90
022-2023-089	CHOFER OBRAS PUBLICAS	1	S	14.008,40	12.457,37
022-2023-090	AUXILIAR TECNICO	2	C	13.910,74	12.380,57
022-2023-091	AGENTE 1o TRANSTO MPAL.	2	C	13.875,44	12.352,81
022-2023-092	POLICIA 1o	10	C	13.875,30	12.352,70
022-2023-093	PLOMERO	1	S	13.750,57	12.254,61
022-2023-094	ELECTRICISTA	1	S	13.745,20	12.250,39
022-2023-095	SUBOFICIAL	1	C	13.677,56	12.197,20
022-2023-096	SUPERVISOR DE OBRA "C"	1	C	13.675,72	12.195,75
022-2023-097	SUPERVISOR DE TRANSTO	1	C	13.663,16	12.185,87
022-2023-098	SUPERVISOR DE MAQUINARIA	1	C	13.626,22	12.156,82
022-2023-099	SUPERVISOR DE OBRA "D"	5	C	13.615,68	12.148,53
022-2023-100	ASESOR PRESIDENCIA "B"	1	C	13.614,16	12.147,34
022-2023-101	POLICIA 2o	11	C	13.456,46	12.023,32
022-2023-102	OPERADOR DE MOTOCONFORMADORA	1	S	13.438,88	12.009,50
022-2023-103	AUXILIAR ADMINISTRATIVO "J"	2	C	13.430,76	12.003,11
022-2023-104	ALBAÑIL	1	S	13.139,06	11.765,38
022-2023-105	RECURSOS HUMANOS	1	C	13.133,28	11.760,64
022-2023-106	CAPTURISTA DE CONTABILIDAD "A"	1	C	13.132,98	11.760,39
022-2023-107	CAJERA "A"	1	C	13.132,98	11.760,39
022-2023-108	AUXILIAR ADMINISTRATIVO "K"	2	C	13.097,26	11.731,07
022-2023-109	ENCARGADO DE MAQUINARIA "C"	1	C	12.960,20	11.618,57
022-2023-110	AUXILIAR ADMINISTRATIVO "L"	1	C	12.953,84	11.613,35
022-2023-111	SECRETARIA B	4	S	12.862,96	11.538,76
022-2023-112	SECRETARIA C	1	S	12.862,96	11.538,76
022-2023-113	PROMOTORA DEL INAPAM	1	C	12.670,04	11.380,41
022-2023-114	AUXILIAR ADMINISTRATIVO "M"	1	C	12.642,06	11.357,44
022-2023-115	SECRETARIA "D"	1	C	12.607,72	11.329,26
022-2023-116	AUXILIAR ADMINISTRATIVO "N"	1	C	12.503,96	11.244,09
022-2023-117	CHOFER OBRAS PUBLICAS "B"	1	C	12.500,00	11.240,84
022-2023-118	ENCARGADO DE ARCHIVO	1	C	12.465,02	11.212,13
022-2023-119	AGENTE 3o TRANSTO MPAL.	1	C	12.355,00	11.121,83
022-2023-120	SOLDADOR	1	C	12.163,60	10.964,72
022-2023-121	AUXILIAR ADMINISTRATIVO "O"	1	C	12.161,78	10.963,23
022-2023-122	AUXILIAR ADMINISTRATIVO "P"	1	C	12.138,12	10.943,81
022-2023-123	ENCARGADO DEL MEDIO AMBIENTE	1	C	12.111,18	10.921,70
022-2023-124	ENCARGADO MEDIO AMBIENTE Y ECO	1	C	12.111,18	10.921,70
022-2023-125	SUBDIRECTOR DESARROLLO SOCIAL	1	C	12.071,74	10.889,33
022-2023-126	UNIDAD SUSTANCIADORA	1	C	12.056,46	10.876,78
022-2023-127	UNIDAD RESOLUTORA	1	C	12.056,46	10.876,78
022-2023-128	PENSIONADO	1	S	12.039,78	10.863,09
022-2023-129	SUPERVISOR DE OBRA "E"	2	C	12.034,20	10.858,51
022-2023-130	AUXILIAR DE OBRAS B	1	C	11.365,05	10.850,78
022-2023-131	CHOFER OBRAS PUBLICAS	5	S	12.000,81	10.831,11

022-2023-132	DIRECTOR DEL MIGRANTE	1	C	12.000,18	10.830,59
022-2023-133	SUBDIRECTOR PROTECCION CIVIL	1	C	12.000,00	10.830,44
022-2023-134	DIRECTOR IMPLAN		C	12.000,00	10.830,44
022-2023-135	AUXILIAR ADMINISTRATIVO "Q"	4	C	12.000,00	10.830,44
022-2023-136	UNIDAD SUSTANCIADORA	1	C	12.000,00	10.830,44
022-2023-138	COORDINADOR DE TRANSITO Y VIALIDAD		C	11.963,16	10.800,20
022-2023-139	AGENTE 2o TRANSITO MPAL.	1	C	11.956,48	10.794,72
022-2023-140	SUPERVISOR DE OBRA "F"	1	C	11.906,28	10.753,52
022-2023-141	SUBDIRECTOR REGLAMENTOS	1	C	11.830,58	10.691,38
022-2023-142	INSTRUCTOR BANDA DE GUERRA	1	C	11.812,28	10.676,36
022-2023-143	POLICIA 3o	10	C	11.708,98	10.591,57
022-2023-144	SUPERVISOR DE OBRA "G"	1	C	11.681,12	10.568,71
022-2023-145	AGENTE RAZO DE TRANSITO	10	C	11.661,40	10.552,52
022-2023-146	SUPERVISOR DE OBRA "H"	1	C	11.612,82	10.512,64
022-2023-147	AUXILIAR ADMINISTRATIVO	1	S	11.600,56	10.502,58
022-2023-148	SUPERVISOR DE OBRA "I"	1	C	11.575,08	10.481,67
022-2023-149	AUXILIAR ADMINISTRATIVO "R"	1	C	11.545,54	10.457,42
022-2023-150	AUXILIAR GENERAL "B"	1	C	11.507,52	10.426,21
022-2023-151	ENCARGADO DE PATRIMONIO	1	C	11.477,46	10.401,54
022-2023-152	COORD. DE LIMPIA	1	C	11.439,08	10.370,04
022-2023-153	JARDINERO	1	S	11.411,67	10.347,54
022-2023-154	MACHETERO RASTRO	1	S	11.408,88	10.345,25
022-2023-155	SECRETARIA "E"	1	C	11.250,00	10.214,84
022-2023-156	SUPERVISOR DE OBRA "K"	1	C	11.241,26	10.207,67
022-2023-157	CAJERA "B"	1	C	11.220,08	10.190,28
022-2023-158	MANTENIMIENTO "B"	1	C	11.186,62	10.162,82
022-2023-159	AUXILIAR ADMINISTRATIVO "I"	1	C	11.154,38	10.135,93
022-2023-160	COORDINADORA DE ARTESANOS	1	C	11.147,38	10.130,05
022-2023-161	SECRETARIA "M"	1	C	11.115,18	10.103,00
022-2023-162	MECANICO	1	C	11.111,48	10.099,89
022-2023-163	AUXILIAR ADMINISTRATIVO "U"	4	C	11.111,48	10.099,89
022-2023-164	CHOFER "A"	1	C	11.060,38	10.056,97
022-2023-165	SUPERVISOR DE OBRA "L"	1	C	11.027,36	10.029,23
022-2023-166	SUPERVISOR	1	C	11.027,36	10.029,23
022-2023-167	POLICIA RAZO	64	C	11.008,22	10.013,15
022-2023-168	MANTENIMIENTO "U"	1	C	11.008,22	10.013,15
022-2023-169	PROMOTORA DEL CENTRO PAMAR	1	C	11.000,16	10.006,38
022-2023-170	CHOFER OBRAS PUBLICAS "D"	1	C	11.000,00	10.006,25
022-2023-171	ASESOR JURIDICO "D"	1	C	11.000,00	10.006,25
022-2023-172	AUDITOR DE OBRA	1	C	11.000,00	10.006,25
022-2023-173	PINTOR "D"	1	C	11.000,00	10.006,25
022-2023-174	AUXILIAR ADMINISTRATIVO "BM"	2	C	11.000,00	10.006,25
022-2023-175	AUXILIAR ADMINISTRATIVO "V"	3	C	10.993,48	10.000,77
022-2023-176	AUXILIAR GENERAL "N"	1	C	10.992,56	10.000,00
022-2023-177	ASESOR PRESIDENCIA "C"	2	C	10.992,56	10.000,00
022-2023-178	SECRETARIA "F"	2	C	10.992,56	10.000,00
022-2023-179	ASESOR JURIDICO "E"	1	C	10.992,26	9.999,75
022-2023-180	COORDINADOR "C"	1	C	10.939,02	9.955,02
022-2023-181	PODADOR	1	S	10.841,67	9.873,25
022-2023-182	SUBDIRECTOR CASA DE LA CULTURA	1	C	10.824,44	9.858,78
022-2023-183	ELECTRICISTA "A"	1	C	10.767,48	9.810,93
022-2023-184	CHOFER DE LIMPIA	1	S	10.732,84	9.781,83
022-2023-185	AUXILIAR ADMINISTRATIVO "W"		C	10.720,64	9.771,58
022-2023-186	CAPTURISTA DE CONTABILIDAD "B"	2	C	10.717,88	9.769,27
022-2023-187	MANTENIMIENTO "F"	1	C	10.685,96	9.742,45
022-2023-188	MANTENIMIENTO DE LA RED	1	S	10.556,50	9.653,71
022-2023-189	AUXILIAR ADMINISTRATIVO "X"	1	C	10.544,40	9.623,54
022-2023-190	AUXILIAR RELLENO SANITARIO	1	C	10.540,26	9.620,07
022-2023-191	AUXILIAR SANITARIOS	1	C	10.540,12	9.619,95
022-2023-192	SUPERVISOR DE OBRA "J"	1	C	10.439,28	9.535,24
022-2023-194	COORDINADOR "A"	2	C	10.439,28	9.535,24
022-2023-195	PODADOR	1	S	10.424,08	9.522,47
022-2023-196	PROGRAMADOR DE SITIOS WEB "A"	1	C	10.350,46	9.460,63
022-2023-197	AUXILIAR ADMINISTRATIVO "Y"	1	C	10.318,52	9.433,80
022-2023-198	INSPECTOR DE PANTEON "A"		C	10.240,73	9.368,46
022-2023-199	CARRERO DE MANO	1	S	10.229,13	9.358,72
022-2023-200	CHOFER DE LIMPIA	1	S	10.213,69	9.345,75
022-2023-201	COORDINADOR DEL CENTRO CAMINO	1	C	10.201,72	9.335,69

022-2023-202	AUXILIAR ADMINISTRATIVO "Z"	1	C	10,177.86	9,315.65
022-2023-203	AUXILIAR DE LOGISTICA "A"	1	C	10,150.32	9,292.52
022-2023-204	ASESOR TECNICO		C	10,099.08	9,249.47
022-2023-205	AUXILIAR GENERAL "C"		C	10,055.42	9,212.80
022-2023-206	UNIDAD RESOLUTORA	1	C	10,000.06	9,166.30
022-2023-207	AUXILIAR TALLERES		C	10,000.06	9,166.30
022-2023-208	MEDICO VETERINARIO	1	C	10,000.06	9,166.30
022-2023-209	AUXILIAR ADMINISTRATIVO "AA"	31	C	10,000.06	9,166.30
022-2023-210	SUBDIRECTOR DE VIVIENDA	1	C	10,000.06	9,166.30
022-2023-211	AUXILIAR DE TALLERES "C"	1	C	10,000.06	9,166.30
022-2023-212	CHOFER "B"		C	10,000.00	9,166.25
022-2023-213	SUPERVISOR DE OBRA "M"	1	C	10,000.00	9,166.25
022-2023-214	AUXILIAR GENERAL "D"	3	C	10,000.00	9,166.25
022-2023-215	ASESOR PRESIDENCIA "D"	2	C	10,000.00	9,166.25
022-2023-216	CADENERO ALBAÑILARIO "A"	1	C	10,000.00	9,166.25
022-2023-217	PROGRAMADOR SITIOS WEB "B"	1	C	10,000.00	9,166.25
022-2023-218	BIBLIOTECARIA	1	C	10,000.00	9,166.25
022-2023-219	CHOFER DE PIPA	1	S	9,989.76	9,157.65
022-2023-220	AUXILIAR DE ADQUISICIONES "A"	1	C	9,947.10	9,121.81
022-2023-221	SECRETARIA G	1	C	9,920.74	9,099.67
022-2023-222	CAPTURISTA DE DATOS "E"	1	C	9,920.68	9,099.62
022-2023-223	AUXILIAR ADMINISTRATIVO "AB"	1	C	9,920.68	9,099.62
022-2023-224	SUPERVISOR DE OBRA "N"	2	C	9,908.58	9,089.45
022-2023-225	PROMOTORA DE CECADES	1	C	9,801.74	8,999.71
022-2023-226	AUXILIAR ADMINISTRATIVO "BL"		C	9,800.22	8,998.43
022-2023-227	AUXILIAR ADMINISTRATIVO "AC"	1	C	9,794.14	8,993.32
022-2023-228	ELECTRICISTA		C	9,767.52	8,970.96
022-2023-229	MACHETERO RASTRO	1	S	9,743.57	8,950.85
022-2023-230	AUXILIAR ADMINISTRATIVO "BO"	1	C	9,685.86	8,902.37
022-2023-231	AUXILIAR ADMINISTRATIVO "AE"		C	9,677.74	8,895.55
022-2023-232	CHOFER DEL RASTRO	1	S	9,676.60	8,894.59
022-2023-233	AUXILIAR DE OBRAS D	2	C	9,600.08	8,829.57
022-2023-234	CHOFER "C"		C	9,600.00	8,829.50
022-2023-235	SUPERVISOR DE OBRA "O"	1	C	9,496.14	8,736.74
022-2023-236	AUXILIAR ADMINISTRATIVO "AO"	1	C	9,495.92	8,736.74
022-2023-237	CHOFER OBRAS PUBLICAS "E"	1	C	9,487.90	8,729.59
022-2023-238	CHOFER OBRAS PUBLICAS "C"	1	C	9,439.18	8,686.17
022-2023-239	ADMINISTRADOR DEL RASTRO	1	C	9,439.18	8,686.17
022-2023-240	COORDINADOR "B"	1	C	9,439.18	8,686.17
022-2023-241	ENCARGADO DE LOGISTICA	1	C	9,436.74	8,684.00
022-2023-242	AUXILIAR DE LOGISTICA "B"	1	C	9,436.70	8,683.96
022-2023-243	PINTOR	1	S	9,241.98	8,510.43
022-2023-244	CHOFER DE LIMPIA	5	S	9,172.84	8,448.81
022-2023-245	AUXILIAR ADMINISTRATIVO "AH"	1	C	9,162.08	8,439.22
022-2023-246	AUXILIAR "B"	1	C	9,159.34	8,436.78
022-2023-247	AUXILIAR ADMINISTRATIVO "AF"	1	C	9,146.88	8,425.68
022-2023-248	AUXILIAR ADMINISTRATIVO "AG"	2	C	9,128.02	8,408.87
022-2023-249	AUXILIAR ADMINISTRATIVO "AI"	1	C	9,076.62	8,363.06
022-2023-250	AUXILIAR GENERAL "E"	2	C	9,076.62	8,363.06
022-2023-251	ENFERMERA (O) "A"	1	C	9,076.62	8,363.06
022-2023-252	CARRERO DE MANO	2	S	9,063.48	8,351.35
022-2023-253	MANTENIMIENTO "R"	1	C	9,052.28	8,341.37
022-2023-254	JARDINERO "B"	1	C	9,047.12	8,336.77
022-2023-255	CARRERO DE MANO	1	S	9,009.08	8,302.87
022-2023-256	AUXILIAR ADMINISTRATIVO "AI"	1	C	8,884.16	8,191.54
022-2023-257	ASISTENTE		C	8,884.16	8,191.54
022-2023-258	PROGRAMADOR SITIOS WEB "C"	1	C	8,850.32	8,161.38
022-2023-259	MANTENIMIENTO "O"	1	C	8,814.42	8,129.39
022-2023-260	AUXILIAR ADMINISTRATIVO "AK"	1	C	8,809.84	8,125.31
022-2023-262	AUXILIAR DE ELECTRICISTA	1	S	8,794.99	8,112.07
022-2023-263	AUXILIAR TALLERES		C	8,782.48	8,100.92
022-2023-264	AUXILIAR DE TALLERES "E"	1	C	8,782.48	8,100.92
022-2023-265	AUXILIAR ADMINISTRATIVO "AL"	1	C	8,760.58	8,081.41
022-2023-266	AUXILIAR OBRAS PUBLICAS		C	8,736.50	8,059.95
022-2023-267	TITULAR DEL CENTRO ATENCION CA	1	C	8,722.46	8,047.43
022-2023-268	SECRETARIA H	1	C	8,705.24	8,032.09
022-2023-269	AUXILIAR ADMINISTRATIVO "AM"	2	C	8,705.24	8,032.09
022-2023-270	MACHETERO	1	S	8,703.18	8,030.25

022-2023-339	AUXILIAR ADMINISTRATIVO "BA"	1	C	7.202,34	6.910,31
022-2023-340	JARDINERO	1	S	7.200,25	6.908,45
022-2023-341	CARRERO DE MANO "C"	1	C	7.186,22	6.895,95
022-2023-342	PANTEONERO MUNICIPAL "A"	1	C	7.186,22	6.895,95
022-2023-343	ENCARGADO (A) D CONTROL CANINO	1	C	7.186,22	6.895,95
022-2023-344	MANTENIMIENTO "L"	2	C	7.186,22	6.895,95
022-2023-345	AUXILIAR ADMINISTRATIVO "BB"	1	C	7.147,28	6.861,24
022-2023-346	AUXILIAR GENERAL "I"	1	C	7.136,34	6.851,49
022-2023-347	JARDINERO "E"	1	C	7.108,06	6.862,22
022-2023-348	CHOFER "G"	3	C	7.091,06	6.847,07
022-2023-349	ALMACEN "B"	1	C	7.090,52	6.846,59
022-2023-350	AUXILIAR ADMINISTRATIVO "BC"	1	C	7.060,40	6.819,75
022-2023-351	CONSERJE DEL RASTRO	1	S	7.059,87	6.819,27
022-2023-352	PENSIONADO	3	S	7.059,87	6.819,27
022-2023-353	CARRERO DE MANO	8	S	7.059,75	6.819,17
022-2023-354	JARDINERO	3	S	7.059,75	6.819,17
022-2023-355	MACHETERO	1	S	7.059,75	6.819,17
022-2023-356	AUXILIAR RELLENO SANITARIO "B"	1	C	7.059,32	6.818,78
022-2023-357	MACHETERO "A"	1	C	7.040,02	6.801,58
022-2023-358	CARRERO DE MANO "D"	1	C	7.039,96	6.801,53
022-2023-359	AUXILIAR ADMINISTRATIVO "BD"	5	C	7.000,00	6.765,92
022-2023-360	QUIMICO FARMACOBIOLOGO	1	C	7.000,00	6.765,92
022-2023-361	CARRERO DE MANO "G"	1	C	7.000,00	6.765,92
022-2023-362	AUXILIAR GENERAL "J"	4	C	7.000,00	6.765,92
022-2023-363	PANTEONERO MUNICIPAL "B"	1	C	7.000,00	6.765,92
022-2023-364	CIRUJANO DENTISTA	1	C	7.000,00	6.765,92
022-2023-365	ENFERMERA (O) "C"	2	C	7.000,00	6.765,92
022-2023-366	INSTRUCTORA	1	S	7.000,00	6.765,92
022-2023-367	JARDINERO "C"	1	C	7.000,00	6.765,92
022-2023-368	MANTENIMIENTO "T"	1	C	7.000,00	6.765,92
022-2023-369	CARRERO DE MANO	1	S	6.991,48	6.758,32
022-2023-370	MACHETERO	4	S	6.991,48	6.758,32
022-2023-371	CARRERO DE MANO "B"	1	C	6.983,94	6.751,60
022-2023-372	AUXILIAR DE TERAPIA UBR "B"	1	C	6.922,00	6.696,40
022-2023-373	HERRERO "A"	1	C	6.886,02	6.664,34
022-2023-374	MANTENIMIENTO "C"	1	C	6.879,80	6.658,79
022-2023-375	AUXILIAR GENERAL "K"	1	S	6.704,52	6.502,59
022-2023-376	TERAPISTA FISICO	1	S	6.695,15	6.494,23
022-2023-377	JARDINERO	1	S	6.695,15	6.494,23
022-2023-378	PENSIONADO	1	S	6.694,46	6.493,62
022-2023-379	SECRETARIA K	1	C	6.686,18	6.486,24
022-2023-380	AUXILIAR ADMINISTRATIVO "BE"	1	C	6.686,18	6.486,24
022-2023-381	MANTENIMIENTO "P"	1	C	6.686,18	6.486,24
022-2023-382	MANTENIMIENTO "J"	1	C	6.685,88	6.485,97
022-2023-383	AUXILIAR ADMINISTRATIVO "BF"	1	C	6.670,66	6.472,41
022-2023-384	AUXILIAR ADMINISTRATIVO "BG"	1	C	6.631,80	6.437,78
022-2023-385	AUXILIAR TALLERES	1	C	6.631,80	6.437,78
022-2023-386	AUXILIAR DE TALLERES "D"	1	C	6.631,80	6.437,78
022-2023-387	AUXILIAR GENERAL "L"	3	C	6.631,70	6.437,69
022-2023-388	AUXILIAR DE TALLERES "B"	3	C	6.631,62	6.437,62
022-2023-389	INTENDENTE BAÑOS PUBLICOS	1	S	6.621,78	6.428,85
022-2023-390	PSICOLOGO MUNICIPAL	2	C	6.597,44	6.407,16
022-2023-391	PSICOLOGO "D"	1	C	6.597,44	6.407,16
022-2023-392	AUXILIAR ADMINISTRATIVO "BH"	0	S	6.559,36	6.373,22
022-2023-393	PANTEONERO MUNICIPAL	0	S	6.436,76	6.263,96
022-2023-394	MANTENIMIENTO "H"	1	C	6.432,20	6.259,89
022-2023-395	PENSIONADO	1	S	6.375,60	6.209,45
022-2023-396	PINTOR "B"	1	C	6.352,82	6.189,15
022-2023-397	PANTEONERO MUNICIPAL "C"	1	C	6.349,82	6.186,48
022-2023-398	TERAPEUTA UBR	2	C	6.345,81	6.182,90
022-2023-399	PROGRAMADOR SITIOS WEB "E"	1	C	6.345,81	6.182,90
022-2023-400	SECRETARIA L	2	C	6.345,81	6.182,90
022-2023-401	AUXILIAR ADMINISTRATIVO "BI"	17	C	6.345,81	6.182,90
022-2023-402	INSTRUCTOR FUT BOL	1	C	6.345,81	6.182,90
022-2023-403	PSICOLOGO "C"	1	C	6.345,81	6.182,90
022-2023-404	INSTRUCTORA DE CECADES "A"	3	C	6.345,81	6.182,90
022-2023-405	AUXILIAR SANITARIOS "A"	1	C	6.345,81	6.182,90
022-2023-406	AUXILIAR GENERAL "M"	6	C	6.345,81	6.182,90

022-2023-407	ENFERMERA (O) "D"	6	C	6,345.81	6,182.90
022-2023-408	FOTOGRAFO	1	C	6,345.81	6,182.90
022-2023-409	AUXILIAR DE LOGISTICA "D"	1	C	6,345.81	6,182.90
022-2023-410	NUTRILOGO	1	C	6,345.81	6,182.90
022-2023-411	CARRERO DE MANO "A"	5	C	6,345.81	6,182.90
022-2023-412	COORDINADOR INAPAM	1	C	6,345.81	6,182.90
022-2023-413	AUXILIAR TALLERES	1	C	6,345.81	6,182.90
022-2023-414	AUX SANITARIOS INT MERCADO SN	3	C	6,345.81	6,182.90
022-2023-415	AUXILIAR BAÑOS PUBLICOS	1	C	6,345.81	6,182.90
022-2023-416	AUXILIAR DE COCINA	1	C	6,345.81	6,182.90
022-2023-417	AUXILIAR DE EVENTOS	1	S	6,345.81	6,182.90
022-2023-418	BIBLIOTECA MUNICIPAL	2	C	6,345.81	6,182.90
022-2023-419	CASETA DE COBRO	1	C	6,345.81	6,182.90
022-2023-420	CHOFER "H"	5	C	6,345.81	6,182.90
022-2023-421	COCINERA CIAMM	1	C	6,345.81	6,182.90
022-2023-422	HERRERO "B"	1	C	6,345.81	6,182.90
022-2023-423	INSPECTOR GANADERO	1	C	6,345.81	6,182.90
022-2023-424	INSPECTOR PANTEON	1	C	6,345.81	6,182.90
022-2023-425	INSTRUCTOR BEISBOL	1	C	6,345.81	6,182.90
022-2023-426	INSTRUCTORA "A"	1	C	6,345.81	6,182.90
022-2023-427	INTENDENTE	6	C	6,345.81	6,182.90
022-2023-428	LAVA VISCERAS DE RES	1	C	6,345.81	6,182.90
022-2023-429	LUDOTECA	1	C	6,345.81	6,182.90
022-2023-430	MATADOR	1	C	6,345.81	6,182.90
022-2023-431	RECOLECTOR DE BASURA	1	C	6,345.81	6,182.90
022-2023-432	SUPERVISOR "B"	1	C	6,345.81	6,182.90
022-2023-433	SUPERVISOR BAÑOS PUBLICOS	2	C	6,345.81	6,182.90
022-2023-434	VELADOR	1	C	6,345.81	6,182.90
022-2023-435	VELADOR DEL MERCADO	1	C	6,345.81	6,182.90
022-2023-436	PANTEONERO MUNICIPAL "D"	5	C	6,345.81	6,182.90
022-2023-437	INSPECTOR DE PANTEON "B"	2	C	6,345.81	6,182.90
022-2023-438	PINTOR "C"	1	C	6,345.81	6,182.90
022-2023-439	PROGRAMADOR SITIOS WEB "E"	1	C	6,345.81	6,182.90
022-2023-440	AUXILIAR DE TALLERES "A"	3	C	6,345.81	6,182.90
022-2023-441	ELECTRICO AUTOMOTRIZ	1	C	6,345.81	6,182.90
022-2023-442	MANTENIMIENTO "A"	44	C	6,345.81	6,182.90
022-2023-443	JARDINERO "A"	15	C	6,345.81	6,182.90
022-2023-444	MACHETERO "B"	1	C	6,345.81	6,182.90
022-2023-445	SECRETARIAL	1	C	6,345.81	6,182.90
022-2023-446	PSICOLOGO "E"	1	C	6,345.81	6,182.90
022-2023-447	INSTRUCTOR YOGA	1	C	5,274.55	5,290.72
022-2023-448	INSTRUCTORA DE CECADES "B"	4	C	5,274.55	5,290.72
022-2023-449	INSTRUCTOR TAE KWON DO	1	C	4,153.20	4,298.73
022-2023-450	INSTRUCTOR BOLEIBOL	1	C	4,153.20	4,298.73
022-2023-451	PROMOTORA DE CECADES	1	C	2,637.27	2,904.19

COPIA SIN VALOR

"Versión digital de consulta, carece de valor legal (artículo 8 de la Ley del Periódico Oficial)"

COMITÉ DE AGUA POTABLE Y ALCANTARILLADO DEL MUNICIPIO DE MARAVATIO, MICHOACAN DE OCAMPO															
PRESUPUESTO GENERAL DE INGRESOS															
NOMBRE DEL MUNICIPIO: 050 MARAVATIO			EJERCICIO PRESUPUESTAL: 2023												
TOTAL DEL PRESUPUESTO:			28,525,063.43												
CÓDIGO	RUBRO/TIPO/CLASE/CONCEPTO		ANUAL	ENERO	FEBRERO	MARZO	ABRIL	MAYO	JUNIO	JULIO	AGOSTO	SEPTIEMBRE	OCTUBRE	NOVIEMBRE	DICIEMBRE
	EXISTENCIA PERIODO ANTERIOR		0.00	0.00	0.00	0.00	0.00	0.00	0.00	0.00	0.00	0.00	0.00	0.00	0.00
100000	IMPUESTOS		0.00	0.00	0.00	0.00	0.00	0.00	0.00	0.00	0.00	0.00	0.00	0.00	0.00
200000	CUOTAS Y APORTACIONES DE SEGURIDAD SOCIAL		0.00	0.00	0.00	0.00	0.00	0.00	0.00	0.00	0.00	0.00	0.00	0.00	0.00
300000	CONTRIBUCIONES DE MEJORAS		0.00	0.00	0.00	0.00	0.00	0.00	0.00	0.00	0.00	0.00	0.00	0.00	0.00
400000	DERECHOS		0.00	0.00	0.00	0.00	0.00	0.00	0.00	0.00	0.00	0.00	0.00	0.00	0.00
500000	PRODUCTOS		0.00	0.00	0.00	0.00	0.00	0.00	0.00	0.00	0.00	0.00	0.00	0.00	0.00
600000	APROVECHAMIENTOS		0.00	0.00	0.00	0.00	0.00	0.00	0.00	0.00	0.00	0.00	0.00	0.00	0.00
700000	INGRESOS POR VENTAS DE BIENES Y SERVICIOS		18,115,636.43	4,728,325.46	2,074,048.17	1,407,972.37	871,874.31	1,001,345.28	1,151,456.04	969,666.10	970,913.97	515,051.50	844,930.63	843,137.64	2,736,914.96
7 3 0 2	Ingresos por Venta de Bienes y Servicios de Organismos Descentralizados Municipales		18,115,636.43	4,728,325.46	2,074,048.17	1,407,972.37	871,874.31	1,001,345.28	1,151,456.04	969,666.10	970,913.97	515,051.50	844,930.63	843,137.64	2,736,914.96
800000	PARTICIPACIONES Y APORTACIONES		3,080,000.00	0.00	0.00	0.00	0.00	0.00	0.00	0.00	0.00	0.00	0.00	0.00	3,080,000.00
8 3 0 3	Transferencias Federales por Convenio en Materia Hidráulica		3,080,000.00	0.00	0.00	0.00	0.00	0.00	0.00	0.00	0.00	0.00	0.00	0.00	3,080,000.00
900000	TRANSFERENCIAS, ASIGNACIONES SUBSIDIOS Y OTRAS AYUDAS		7,329,427.00	0.00	0.00	683,283.00	0.00	750,000.00	1,433,416.00	750,000.00	750,000.00	1,532,728.00	750,000.00	0.00	680,000.00
9 3 0 3	Subsidios y Subvenciones Recibidos del Municipio		7,329,427.00	0.00	0.00	683,283.00	0.00	750,000.00	1,433,416.00	750,000.00	750,000.00	1,532,728.00	750,000.00	0.00	680,000.00
000000	INGRESOS DERIVADOS DE FINANCIAMIENTOS		0.00	0.00	0.00	0.00	0.00	0.00	0.00	0.00	0.00	0.00	0.00	0.00	0.00
999999	TOTAL DEL PRESUPUESTO		28,525,063.43	4,728,325.46	2,074,048.17	2,091,255.37	871,874.31	1,751,345.28	2,584,872.04	1,719,666.10	1,720,913.97	2,047,779.50	1,594,930.63	843,137.64	6,496,914.96
RESUMEN POR CONCEPTO															
CÓDIGO	RUBRO		ANUAL	ENERO	FEBRERO	MARZO	ABRIL	MAYO	JUNIO	JULIO	AGOSTO	SEPTIEMBRE	OCTUBRE	NOVIEMBRE	DICIEMBRE
100000	Impuestos		0.00	0.00	0.00	0.00	0.00	0.00	0.00	0.00	0.00	0.00	0.00	0.00	0.00
200000	Cuotas y Aportaciones de Seguridad Social.		0.00	0.00	0.00	0.00	0.00	0.00	0.00	0.00	0.00	0.00	0.00	0.00	0.00
300000	Contribuciones de Mejoras		0.00	0.00	0.00	0.00	0.00	0.00	0.00	0.00	0.00	0.00	0.00	0.00	0.00
400000	Derechos		0.00	0.00	0.00	0.00	0.00	0.00	0.00	0.00	0.00	0.00	0.00	0.00	0.00
500000	Productos		0.00	0.00	0.00	0.00	0.00	0.00	0.00	0.00	0.00	0.00	0.00	0.00	0.00
600000	Aprovechamientos		0.00	0.00	0.00	0.00	0.00	0.00	0.00	0.00	0.00	0.00	0.00	0.00	0.00
700000	Ingresos por Ventas de Bienes y Servicios		18,115,636.43	4,728,325.46	2,074,048.17	1,407,972.37	871,874.31	1,001,345.28	1,151,456.04	969,666.10	970,913.97	515,051.50	844,930.63	843,137.64	2,736,914.96
800000	Participaciones y Aportaciones.		3,080,000.00	0.00	0.00	0.00	0.00	0.00	0.00	0.00	0.00	0.00	0.00	0.00	3,080,000.00
900000	Transferencias, Asignaciones, Subsidios y Otras Ayudas		7,329,427.00	0.00	0.00	683,283.00	0.00	750,000.00	1,433,416.00	750,000.00	750,000.00	1,532,728.00	750,000.00	0.00	680,000.00
000000	Ingresos derivados de Financiamientos.		0.00	0.00	0.00	0.00	0.00	0.00	0.00	0.00	0.00	0.00	0.00	0.00	0.00
999999	TOTAL DEL PRESUPUESTO		28,525,063.43	4,728,325.46	2,074,048.17	2,091,255.37	871,874.31	1,751,345.28	2,584,872.04	1,719,666.10	1,720,913.97	2,047,779.50	1,594,930.63	843,137.64	6,496,914.96

COMITÉ DE AGUA POTABLE Y ALCANTARILLADO DEL MUNICIPIO DE MARAVATÍO, MICHOACAN DE OCAMPO														
PRESUPUESTO GENERAL DE EGRESOS EJERCICIO FISCAL 2023														
NOMBRE DEL MUNICIPIO: 050 MARAVATÍO													EJERCICIO PRESUPUESTAL: 2023	
TOTAL DEL PRESUPUESTO: \$28,525,063.43														
CLAVE	DESCRIPCIÓN	TOTAL	ENERO	FEBRERO	MARZO	ABRIL	MAYO	JUNIO	JULIO	AGOSTO	SEPTIEMBRE	OCTUBRE	NOVIEMBRE	DICIEMBRE
10000	SERVICIOS PERSONALES	\$28,525,063.43	\$3,300,166.13	\$2,827,754.69	\$2,715,620.38	\$2,554,106.13	\$1,720,968.69	\$1,974,752.49	\$2,453,545.13	\$1,825,770.69	\$1,791,454.69	\$1,959,845.13	\$1,770,454.69	\$3,630,624.57
11301	SUELDOS BASE.	5,157,451.44	\$429,787.62	\$429,787.62	\$429,787.62	\$429,787.62	\$429,787.62	\$429,787.62	\$429,787.62	\$429,787.62	\$429,787.62	\$429,787.62	\$429,787.62	\$429,787.62
12201	SUELDO BASE AL PERSONAL EVENTUAL.	315,721.68	\$26,310.14	\$26,310.14	\$26,310.14	\$26,310.14	\$26,310.14	\$26,310.14	\$26,310.14	\$26,310.14	\$26,310.14	\$26,310.14	\$26,310.14	\$26,310.14
13201	PRIMA VACACIONAL	264,143.62	\$0.00	\$0.00	\$0.00	\$0.00	\$0.00	\$132,071.81	\$0.00	\$0.00	\$0.00	\$0.00	\$0.00	\$132,071.81
13202	AGUINALDO O GRATIFICACIÓN DE FIN DE AÑO.	711,717.39	\$0.00	\$0.00	\$0.00	\$0.00	\$0.00	\$0.00	\$0.00	\$0.00	\$0.00	\$0.00	\$0.00	\$711,717.39
13414	COMPENSACIONES EXTRAORDINARIAS.	180,000.00	\$15,000.00	\$15,000.00	\$15,000.00	\$15,000.00	\$15,000.00	\$15,000.00	\$15,000.00	\$15,000.00	\$15,000.00	\$15,000.00	\$15,000.00	\$15,000.00
13417	BONO SINDICAL.	117,300.00	\$18,700.00	\$0.00	\$0.00	\$18,700.00	\$23,800.00	\$0.00	\$0.00	\$27,200.00	\$0.00	\$0.00	\$0.00	\$28,900.00
14103	APORTACIONES AL IMSS.	262,200.00	\$21,500.00	\$22,200.00	\$21,500.00	\$22,200.00	\$21,500.00	\$22,200.00	\$21,500.00	\$22,200.00	\$21,500.00	\$22,200.00	\$21,500.00	\$22,200.00
14105	APORTACIONES AL SEGURO DE CESANTÍA EN EDAD AVANZADA Y VEJEZ.	117,000.00	\$0.00	\$19,500.00	\$0.00	\$19,500.00	\$0.00	\$19,500.00	\$0.00	\$19,500.00	\$0.00	\$19,500.00	\$0.00	\$19,500.00
14301	APORTACIONES AL SISTEMA DE AHORRO PARA EL RETIRO.	54,600.00	\$0.00	\$9,100.00	\$0.00	\$9,100.00	\$0.00	\$9,100.00	\$0.00	\$9,100.00	\$0.00	\$9,100.00	\$0.00	\$9,100.00
15401	PRESTACIONES ESTABLECIDAS POR CONDICIONES GENERALES DE TRABAJO O CONTRATOS	489,600.00	\$40,800.00	\$40,800.00	\$40,800.00	\$40,800.00	\$40,800.00	\$40,800.00	\$40,800.00	\$40,800.00	\$40,800.00	\$40,800.00	\$40,800.00	\$40,800.00
17101	ESTÍMULOS POR PRODUCTIVIDAD Y EFICIENCIA	60,000.00	\$5,000.00	\$5,000.00	\$5,000.00	\$5,000.00	\$5,000.00	\$5,000.00	\$5,000.00	\$5,000.00	\$5,000.00	\$5,000.00	\$5,000.00	\$5,000.00
20000	MATERIALES Y SUMINISTROS	\$3,771,163.83	\$431,600.00	\$377,600.00	\$254,600.00	\$347,600.00	\$267,600.00	\$288,563.83	\$282,600.00	\$257,600.00	\$312,600.00	\$327,600.00	\$281,600.00	\$341,600.00
21101	MATERIALES Y ÚTILES DE OFICINA	60,000.00	\$5,000.00	\$5,000.00	\$5,000.00	\$5,000.00	\$5,000.00	\$5,000.00	\$5,000.00	\$5,000.00	\$5,000.00	\$5,000.00	\$5,000.00	\$5,000.00
21201	MATERIALES Y ÚTILES DE IMPRESIÓN Y REPRODUCCIÓN	20,000.00	\$0.00	\$5,000.00	\$0.00	\$0.00	\$5,000.00	\$0.00	\$0.00	\$0.00	\$5,000.00	\$0.00	\$0.00	\$5,000.00
21601	MATERIAL DE LIMPIEZA	12,000.00	\$1,000.00	\$1,000.00	\$1,000.00	\$1,000.00	\$1,000.00	\$1,000.00	\$1,000.00	\$1,000.00	\$1,000.00	\$1,000.00	\$1,000.00	\$1,000.00
22103	PRODUCTOS ALIMENTICIOS PARA EL PERSONAL QUE REALIZA LABORES EN CAMPO O DE	30,000.00	\$2,500.00	\$2,500.00	\$2,500.00	\$2,500.00	\$2,500.00	\$2,500.00	\$2,500.00	\$2,500.00	\$2,500.00	\$2,500.00	\$2,500.00	\$2,500.00
22301	UTENSILIOS PARA EL SERVICIO DE ALIMENTACIÓN	1,200.00	\$100.00	\$100.00	\$100.00	\$100.00	\$100.00	\$100.00	\$100.00	\$100.00	\$100.00	\$100.00	\$100.00	\$100.00
24101	PRODUCTOS MINERALES NO METÁLICOS	350,000.00	\$20,000.00	\$30,000.00	\$30,000.00	\$30,000.00	\$30,000.00	\$30,000.00	\$30,000.00	\$30,000.00	\$30,000.00	\$30,000.00	\$30,000.00	\$30,000.00
24201	CEMENTO Y PRODUCTOS DE CONCRETO	180,000.00	\$10,000.00	\$20,000.00	\$10,000.00	\$20,000.00	\$10,000.00	\$20,000.00	\$10,000.00	\$20,000.00	\$10,000.00	\$20,000.00	\$10,000.00	\$20,000.00
24401	MADERA Y PRODUCTOS DE MADERA	5,000.00	\$0.00	\$1,000.00	\$0.00	\$1,000.00	\$0.00	\$1,000.00	\$0.00	\$0.00	\$1,000.00	\$0.00	\$1,000.00	\$0.00
24601	MATERIAL ELÉCTRICO Y ELECTRONICO	6,000.00	\$0.00	\$1,000.00	\$0.00	\$1,000.00	\$0.00	\$1,000.00	\$0.00	\$1,000.00	\$0.00	\$1,000.00	\$0.00	\$1,000.00
24701	ARTÍCULOS METÁLICOS PARA LA CONSTRUCCIÓN	15,000.00	\$0.00	\$5,000.00	\$0.00	\$0.00	\$0.00	\$5,000.00	\$0.00	\$0.00	\$0.00	\$5,000.00	\$0.00	\$0.00
24901	OTROS MATERIALES Y ARTÍCULOS DE CONSTRUCCIÓN Y REPARACIÓN	3,000.00	\$0.00	\$0.00	\$1,000.00	\$0.00	\$0.00	\$1,000.00	\$0.00	\$0.00	\$1,000.00	\$0.00	\$0.00	\$0.00
24902	MATERIAL PARA AGUA POTABLE	978,963.83	\$100,000.00	\$100,000.00	\$50,000.00	\$100,000.00	\$50,000.00	\$78,963.83	\$50,000.00	\$50,000.00	\$100,000.00	\$100,000.00	\$100,000.00	\$100,000.00
24903	MATERIAL PARA ALCANTARILLADO SANITARIO	300,000.00	\$50,000.00	\$0.00	\$25,000.00	\$25,000.00	\$25,000.00	\$25,000.00	\$25,000.00	\$25,000.00	\$25,000.00	\$25,000.00	\$0.00	\$50,000.00
24905	MATERIAL PARA MANTENIMIENTO DE DRENS Y CÁRCAMOS DE BOMBEO	80,000.00	\$20,000.00	\$0.00	\$0.00	\$20,000.00	\$0.00	\$0.00	\$20,000.00	\$0.00	\$0.00	\$20,000.00	\$0.00	\$0.00
25102	PRODUCTOS QUÍMICOS PARA POTABILIZACIÓN	840,000.00	\$70,000.00	\$70,000.00	\$70,000.00	\$70,000.00	\$70,000.00	\$70,000.00	\$70,000.00	\$70,000.00	\$70,000.00	\$70,000.00	\$70,000.00	\$70,000.00
25301	MEDICINAS Y PRODUCTOS FARMACÉUTICOS	120,000.00	\$10,000.00	\$10,000.00	\$10,000.00	\$10,000.00	\$10,000.00	\$10,000.00	\$10,000.00	\$10,000.00	\$10,000.00	\$10,000.00	\$10,000.00	\$10,000.00
25501	MATERIALES, ACCESORIOS Y SUMINISTROS DE LABORATORIO	100,000.00	\$50,000.00	\$50,000.00	\$0.00	\$0.00	\$0.00	\$0.00	\$0.00	\$0.00	\$0.00	\$0.00	\$0.00	\$0.00
26103	COM., LUB. Y ADIT. PARA VEHÍ. TERRESTRES, AÉREOS, MARÍT., LACUST Y FLUV. S	430,000.00	\$40,000.00	\$30,000.00	\$40,000.00	\$30,000.00	\$40,000.00	\$30,000.00	\$40,000.00	\$30,000.00	\$40,000.00	\$30,000.00	\$40,000.00	\$40,000.00
27101	VESTUARIO Y UNIFORMES	60,000.00	\$30,000.00	\$30,000.00	\$0.00	\$0.00	\$0.00	\$0.00	\$0.00	\$0.00	\$0.00	\$0.00	\$0.00	\$0.00
27201	PRENDAS DE PROTECCIÓN PERSONAL	50,000.00	\$10,000.00	\$10,000.00	\$0.00	\$20,000.00	\$0.00	\$10,000.00	\$10,000.00	\$0.00	\$0.00	\$0.00	\$0.00	\$0.00
29101	HERRAMIENTAS MENORES	30,000.00	\$5,000.00	\$0.00	\$0.00	\$5,000.00	\$5,000.00	\$0.00	\$0.00	\$5,000.00	\$5,000.00	\$0.00	\$5,000.00	\$0.00
29401	REFACCIONES Y ACCESORIOS PARA EQUIPO DE CÓMPUTO	10,000.00	\$1,000.00	\$0.00	\$1,000.00	\$0.00	\$5,000.00	\$1,000.00	\$0.00	\$1,000.00	\$0.00	\$1,000.00	\$0.00	\$0.00
29601	REFACCIONES Y ACCESORIOS MENORES DE EQUIPO DE TRANSPORTE	84,000.00	\$7,000.00	\$7,000.00	\$7,000.00	\$7,000.00	\$7,000.00	\$7,000.00	\$7,000.00	\$7,000.00	\$7,000.00	\$7,000.00	\$7,000.00	\$7,000.00
29801	REFACCIONES Y ACCESORIOS MENORES DE MAQUINARIA Y OTROS EQUIPOS	6,000.00	\$0.00	\$0.00	\$2,000.00	\$0.00	\$2,000.00	\$0.00	\$2,000.00	\$0.00	\$0.00	\$0.00	\$0.00	\$0.00
30000	SERVICIOS GENERALES	\$13,289,165.47	1,628,968.37	1,002,456.93	1,020,122.62	1,580,108.37	851,170.93	836,419.09	1,582,547.37	813,272.93	810,456.93	834,547.37	810,456.93	1,518,637.61
31101	SERVICIO DE ENERGÍA ELÉCTRICA EN EDIFICIOS OFICIALES.	8,760,000.00	730000.00	730000.00	730000.00	730000.00	730000.00	730000.00	730000.00	730000.00	730000.00	730000.00	730000.00	730000.00
31401	SERVICIO TELEFÓNICO CONVENCIONAL	9,600.00	800.00	800.00	800.00	800.00	800.00	800.00	800.00	800.00	800.00	800.00	800.00	800.00
31501	SERVICIO DE TELEFONÍA CELULAR	1,200.00	100.00	100.00	100.00	100.00	100.00	100.00	100.00	100.00	100.00	100.00	100.00	100.00
32302	ARRENDAMIENTO DE MOBILIARIO	6,000.00	500.00	500.00	500.00	500.00	500.00	500.00	500.00	500.00	500.00	500.00	500.00	500.00
32303	ARRENDAMIENTO DE FOTOCOPIADORAS	24,000.00	2000.00	2000.00	2000.00	2000.00	2000.00	2000.00	2000.00	2000.00	2000.00	2000.00	2000.00	2000.00
32503	ARRENDAMIENTO DE VEHÍCULOS TERRESTRES, AÉREOS, MARÍTIMOS, LACUSTRES, Y FLUVIALES PARA SERVICIOS ADMINISTRATIVOS	180,000.00	15000.00	15000.00	15000.00	15000.00	15000.00	15000.00	15000.00	15000.00	15000.00	15000.00	15000.00	15000.00
32601	ARRENDAMIENTO DE MAQUINARIA, EQUIPO Y HERRAMIENTAS DE USO ADMINISTRATIVO.	250,000.00	30000.00	20000.00	20000.00	20000.00	20000.00	20000.00	20000.00	20000.00	20000.00	20000.00	20000.00	20000.00
32602	ARRENDAMIENTO DE MAQUINARIA, EQUIPO Y HERRAMIENTAS DESTINADOS A LA INVERSIÓN PÚBLICA	179,665.69	50000.00	50000.00	49665.69	0.00	0.00	0.00	30000.00	0.00	0.00	0.00	0.00	0.00
33101	ASESORÍAS ASOCIADAS A CONVENIOS, TRATADOS O ACUERDOS	41,801.76	10450.44	0.00	0.00	10450.44	0.00	0.00	10450.44	0.00	0.00	10450.44	0.00	0.00
33104	OTRAS ASESORÍAS PARA LA OPERACIÓN DE PROGRAMAS	22,500.00	7500.00	0.00	0.00	5000.00	0.00	0.00	5000.00	0.00	0.00	5000.00	0.00	0.00
33202	SERVICIOS DE LABORATORIO Y MUESTREO	10,000.00	5000.00	0.00	0.00	0.00	0.00	0.00	5000.00	0.00	0.00	0.00	0.00	0.00

"Versión digital de consulta, carece de valor legal (artículo 8 de la Ley del Periódico Oficial)"

33301	SERVICIOS DE INFORMÁTICA	60,000.00	5000.00	5000.00	5000.00	5000.00	5000.00	5000.00	5000.00	5000.00	5000.00	5000.00	5000.00	5000.00
33304	OTROS SERVICIOS PROFESIONALES CIENTÍFICOS Y TÉCNICOS	60,000.00	5000.00	5000.00	5000.00	5000.00	5000.00	5000.00	5000.00	5000.00	5000.00	5000.00	5000.00	5000.00
33602	OTROS SERVICIOS COMERCIALES	12,000.00	1000.00	1000.00	1000.00	1000.00	1000.00	1000.00	1000.00	1000.00	1000.00	1000.00	1000.00	1000.00
33604	IMPRESIÓN Y ELABORACIÓN DE MATERIAL INFORMATIVO DERIVADO DE LA OPERACIÓN A	115,000.00	10000.00	30000.00	10000.00	30000.00	10000.00	20000.00	5000.00	0.00	0.00	0.00	0.00	0.00
34102	COMISIONES BANCARIAS	72,000.00	6000.00	6000.00	6000.00	6000.00	6000.00	6000.00	6000.00	6000.00	6000.00	6000.00	6000.00	6000.00
35101	MANTENIMIENTO Y CONSERVACIÓN DE INMUEBLES PARA LA PRESTACIÓN DE SERVICIOS ADMINISTRATIVOS	120,000.00	30000.00	0.00	30000.00	0.00	30000.00	0.00	30000.00	0.00	0.00	0.00	0.00	0.00
35301	INST., REPARACIÓN Y MANTENIMIENTO DE EQ. DE CÓMPUTO Y TECNOLOGÍA DE LA INF	24,000.00	2000.00	2000.00	2000.00	2000.00	2000.00	2000.00	2000.00	2000.00	2000.00	2000.00	2000.00	2000.00
35501	REPARACIÓN, MANTENIMIENTO Y CONSERVACIÓN DE EQUIPO DE TRANSPORTE	60,000.00	5000.00	5000.00	5000.00	5000.00	5000.00	5000.00	5000.00	5000.00	5000.00	5000.00	5000.00	5000.00
35701	INSTALACIÓN, REPARACIÓN, MANTENIMIENTO Y CONSERVACIÓN DE MAQUINARIA Y EQUI	11,000.00	5000.00	0.00	0.00	2000.00	0.00	0.00	2000.00	0.00	0.00	2000.00	0.00	0.00
36101	DIFUSIÓN DE MENSAJES SOBRE PROGRAMAS Y ACTIVIDADES GUBERNAMENTALES	43,920.00	10000.00	10000.00	10000.00	4640.00	0.00	0.00	4640.00	0.00	0.00	4640.00	0.00	0.00
37501	VIÁTICOS NACIONALES.	48,000.00	3000.00	5000.00	3000.00	5000.00	3000.00	5000.00	3000.00	5000.00	3000.00	5000.00	3000.00	5000.00
38201	GASTOS DE ORDEN SOCIAL	80,000.00	0.00	20000.00	50000.00	10000.00	0.00	0.00	0.00	0.00	0.00	0.00	0.00	0.00
39205	DERECHOS DESCARGA DE AGUAS RESIDUALES A CUERPOS RECEPTORES	2,720,000.00	680000.00	0.00	0.00	680000.00	0.00	0.00	680000.00	0.00	0.00	0.00	0.00	680000.00
39401	EROGACIONES POR RESOLUCIONES POR AUTORIDAD COMPETENTE	165,000.00	0.00	80000.00	60000.00	25000.00	0.00	0.00	0.00	0.00	0.00	0.00	0.00	0.00
39801	IMPUESTOS SOBRE NÓMINAS Y SIMILARES	213,478.02	15617.93	15056.93	15056.93	15617.93	15770.93	19019.09	15056.93	15872.93	15056.93	15056.93	15056.93	41237.61
X	BIENES MUEBLES, INMUEBLES E INTANGIBLES	\$1,300,000.00	\$30,000.00	\$20,000.00	\$250,000.00	\$10,000.00	\$10,000.00	\$120,000.00	\$20,000.00	\$130,000.00	\$100,000.00	\$200,000.00	\$110,000.00	\$300,000.00
51101	MOBILIARIO	170,000.00	\$20,000.00	\$20,000.00	\$30,000.00	\$10,000.00	\$10,000.00	\$20,000.00	\$20,000.00	\$30,000.00	\$0.00	\$0.00	\$10,000.00	\$0.00
51501	BIENES INFORMÁTICOS	30,000.00	\$10,000.00	\$0.00	\$20,000.00	\$0.00	\$0.00	\$0.00	\$0.00	\$0.00	\$0.00	\$0.00	\$0.00	\$0.00
56909	EQUIPO DE BOMBEO	600,000.00	\$0.00	\$0.00	\$200,000.00	\$0.00	\$0.00	\$100,000.00	\$0.00	\$0.00	\$0.00	\$100,000.00	\$0.00	\$200,000.00
59101	SOFTWARE	500,000.00	\$0.00	\$0.00	\$0.00	\$0.00	\$0.00	\$0.00	\$0.00	\$100,000.00	\$100,000.00	\$100,000.00	\$100,000.00	\$100,000.00
60000	OBRA PÚBLICA	\$2,075,000.00	\$622,500.00	\$830,000.00	\$622,500.00	\$0.00	\$0.00	\$0.00	\$0.00	\$0.00	\$0.00	\$0.00	\$0.00	\$0.00
61306	INFRAESTRUCTURA P DRENAJE Y ALCANTARILLADO RESIDUAL	2,075,000.00	\$622,500.00	\$830,000.00	\$622,500.00	\$0.00	\$0.00	\$0.00	\$0.00	\$0.00	\$0.00	\$0.00	\$0.00	\$0.00
90000	DEUDA PÚBLICA	\$360,000.00	\$30,000.00	\$30,000.00	\$30,000.00	\$30,000.00	\$30,000.00	\$30,000.00	\$30,000.00	\$30,000.00	\$30,000.00	\$30,000.00	\$30,000.00	\$30,000.00
99101	ADEUDOS DE EJERCICIOS FISCALES ANTERIORES	360,000.00	\$30,000.00	\$30,000.00	\$30,000.00	\$30,000.00	\$30,000.00	\$30,000.00	\$30,000.00	\$30,000.00	\$30,000.00	\$30,000.00	\$30,000.00	\$30,000.00

RESUMEN POR CONCEPTO DE EGRESOS

CÓDIGO	CAPÍTULO	ANUAL	ENERO	FEBRERO	MARZO	ABRIL	MAYO	JUNIO	JULIO	AGOSTO	SEPTIEMBRE	OCTUBRE	NOVIEMBRE	DICIEMBRE
1000	SERVICIOS PERSONALES	7,729,734.13	\$557,097.76	\$567,697.76	\$538,397.76	\$586,397.76	\$562,197.76	\$699,769.57	\$538,397.76	\$594,897.76	\$538,397.76	\$567,697.76	\$538,397.76	\$1,440,386.96
2000	MATERIALES Y SUMINISTROS	3,771,163.83	\$431,600.00	\$377,600.00	\$254,600.00	\$347,600.00	\$267,600.00	\$288,563.83	\$282,600.00	\$257,600.00	\$312,600.00	\$327,600.00	\$281,600.00	\$341,600.00
3000	SERVICIOS GENERALES	13,289,165.47	\$1,628,968.37	\$1,002,456.93	\$1,020,122.62	\$1,580,108.37	\$851,170.93	\$836,419.09	\$1,582,547.37	\$813,272.93	\$810,456.93	\$834,547.37	\$810,456.93	\$1,518,637.61
5000	BIENES MUEBLES, INMUEBLES E INTANGIBLES	1,300,000.00	\$30,000.00	\$20,000.00	\$250,000.00	\$10,000.00	\$10,000.00	\$120,000.00	\$20,000.00	\$130,000.00	\$100,000.00	\$200,000.00	\$110,000.00	\$300,000.00
6000	OBRA PÚBLICA	2,075,000.00	\$622,500.00	\$830,000.00	\$622,500.00	\$0.00	\$0.00	\$0.00	\$0.00	\$0.00	\$0.00	\$0.00	\$0.00	\$0.00
9000	DEUDA PÚBLICA	360,000.00	\$30,000.00	\$30,000.00	\$30,000.00	\$30,000.00	\$30,000.00	\$30,000.00	\$30,000.00	\$30,000.00	\$30,000.00	\$30,000.00	\$30,000.00	\$30,000.00
	TOTAL DEL PRESUPUESTO	\$28,525,063.43	\$3,300,166.13	\$2,827,754.69	\$2,715,620.38	\$2,554,106.13	\$1,720,968.69	\$1,974,752.48	\$2,453,545.13	\$1,825,770.69	\$1,791,454.69	\$1,959,845.13	\$1,770,454.69	\$3,630,624.57

COMAPAM																					
2 0 2 1 - 2 0 2 4																					
COMITÉ DE AGUA POTABLE Y ALCANTARILLADO DEL MUNICIPIO DE MARAVATIO DE OCAMPO																					
ANEXO PROGRAMATICO DE OBRAS PUBLICAS (POA INICIAL COMAPAM 2023)																					
EJERCICIO PRESUPUESTAL: 2023																					
NOMBRE DEL MUNICIPIO:		MARAVATIO						POA INICIAL 2023				TECHO FINANCIERO 2023					RECURSOS PROGRAMADOS				
No. DE OBRA	LOCALIDAD	GRADO DE MARGINACION	PROGRAMA	NOMBRE DE LA OBRA	TIPO DE PROYECTO	APLICACIÓN DE RECURSOS	MODALIDAD DE EJECUCION	PROGRAMADAS			APORTACION		COMAPAM		BENEFICIARIOS						
								CANTIDAD	UNIDAD	COSTO TOTAL	MUNICIPAL	ESTATAL	FEDERAL	COMAPAM	COMAPAM						
COMAPAM																					
AGUA POTABLE																					
																	\$965,000.00				
2	TUNGAREO	BAJO	AYS-APO-A	AMPLIACION DE RED DE AGUA POTABLE EN TUBERIA HIDRAULICA DE PVC , EN LOS DIFERENTES DIAMETROS EXISTENTES DE RED EN MARAVATIO, EN VARIAS CALLE Y COLONIAS EN MARAVATIO DE OCAMPO.	DIRECTO	APLICACION DE ZAP URBANA	ADMINISTRACION DIRECTA	1500.00	ML	\$385,000.00	\$0.00	\$0.00	\$0.00	\$385,000.00	PERSONAS	4420					
3	TUNGAREO	BAJO																			
6	YURECUARO (SAN JUAN YURECUARO)	MEDIO	AYS-CONST-A	CONSTRUCCION DE RED DE AGUA POTABLE EN TUBERIA DE PVC HIDRAULICO, EN LOS DIFERENTES DIAMETROS EXISTENTES DE RED EN MARAVATIO, EN VARIAS CALLE Y COLONIAS EN MARAVATIO DE OCAMPO.	DIRECTO	APLICACION DE ZAP URBANA	ADMINISTRACION DIRECTA	500.00	ML	\$290,000.00	\$0.00	\$0.00	\$0.00	\$290,000.00	PERSONAS	2350					
7	SAN JOSE DE FRESNO	MEDIO																			
20	MARAVATIO DE OCAMPO	MUY BAJO	AY .REHAB -POZ-A	REHABILACION Y MANTENIMEINTO DE DEPOSITOS DE AGUA POTABLE EN CUARTEL V, LOS OLIVOS DEL MUNICIPIO DE MARAVATIO DE OCAMPO	DIRECTO	APLICACION DE ZAP URBANA	ADMINISTRACION DIRECTA	2.00	PZAS	\$290,000.00	\$0.00	\$0.00	\$0.00	\$290,000.00	PERSONAS	5350					
21	TORRE BLANCA	BAJO																			
ALCANTARILLADO, DRENAJE Y LETRINAS																					
																	\$581,070.00				
1	MARAVATIO DE OCAMPO	BAJO	AYS-ALC-AMP	AMPLIACION DE RED DE ALCANTARILLADO SANITARIO EN DIFERENTES DIAMETROS EXISTENTES EN MARAVATIO, EN LA VARAIAS CALLES Y COLONIAS DE MARAVATIO DE OCAMPO.	DIRECTO	APLICACION DE ZAP URBANA	ADMINISTRACION DIRECTA	500.00	ML	\$285,000.00	\$0.00	\$0.00	\$0.00	\$285,000.00	PERSONAS	1567					
5	TUNGAREO	BAJO																			
22	TZIRITZICUARO	BAJO	AYS-ALC-CONTS	CONSTRUCCION DE RED DE ALCANTARILLADO SANITARIO EN DIFERENTES DIAMETROS EN MARAVATIO, EN LA VARAIAS CALLES Y COLONIAS DE MARAVATIO DE OCAMPO.	DIRECTO	APLICACION DE ZAP URBANA	ADMINISTRACION DIRECTA	300.00	ML	\$296,070.00	\$0.00	\$0.00	\$0.00	\$296,070.00	PERSONAS	900					
23	SANTA CRUZ (RANCHO VIEJO)	MEDIO																			
PROSANEAR 2023																					
																	\$2,075,000.00				
28	MARAVATIO DE OCAMPO	MUY BAJO	AYS-ALC-A	AMPLIACION DE RE DE ALCANTARILLADO SANITARIO EN LAS CALLES COLONIA CENTENARIO Y PRADOS VERDES, EN EL MUNICIPIO DE MARAVATIO, MICH.	DIRECTO	ZONA URBANA	IR3	1300.00	OBRA	\$1,650,000.00	\$0.00	\$0.00	\$1,650,000.00	\$425,000.00	PERSONAS	968					
CANALES Y CUNETAS																					
																	\$150,093.83				
			AYS-DES-C	LIMPIEZA Y DESASOLVE EN CANALES DE VARIAS COLONIAS DEL MUNICIPIO DE MARAVATIO	DIRECTO	ZONA URBANA	ADMINISTRACION DIRECTA	2500.00	ML	\$150,093.83	\$0.00	\$0.00	\$0.00	\$150,093.83	PERSONAS	2300					
TOTAL:										\$3,771,163.83	\$0.00	\$0.00	\$1,650,000.00	\$2,121,163.83							
TOTAL=										\$3,771,163.83	\$0.00	\$0.00	\$1,650,000.00	\$2,121,163.83							

"Versión digital de consulta, carece de valor legal (artículo 8 de la Ley del Periódico Oficial)"

PLANTILLA DE PERSONAL														
MUNICIPIO: 050 MARAVATÍO												EJERCICIO PRESUPUESTAL: 2023		
UNIDAD RESPONSABLE: DIRECCIÓN GENERAL														
NOMBRE DEL EMPLEADO	PUESTO	PLAZA	FECHA DE INGRESO	SALARIO DIARIO	SUELDO BASE	COMPENSACIÓN DESPENSA	AGUINALDO	PRIMA VACACIONAL	SUBSIDIO AL EMPLEO	IMSS	I. S. R.	CUOTA SINDICAL	COMPENSACION	BONO SINDICAL
FILIBERTO RANGEL MEDINA	DIRECTOR	C	01/10/2021	\$ 1,022.43	\$ 31,081.98	\$ -	\$ 46,009.51	\$ 9,201.90	\$ -	\$ -	\$ 5,286.36	\$ -	\$ -	\$ -
RUBEN LOYA ALVAREZ	ASESOR JURIDICO	E	01/03/2022	\$ 657.90	\$ 20,000.14	\$ -	\$ 29,605.47	\$ 5,921.09	\$ -	\$ -	\$ 2,830.87	\$ -	\$ -	\$ -
TOTAL MENSUAL:				\$ 1,680.33	\$ 51,082.12	\$ -	\$ 75,614.98	\$ 15,122.99	\$ -	\$ -	\$ 8,117.23	\$ -	\$ -	\$ -
TOTAL ANUAL:				\$ 612,985.44	\$ -	\$ 75,614.98	\$ 15,122.99	\$ -	\$ -	\$ 97,406.76	\$ -	\$ -	\$ -	\$ -
UNIDAD RESPONSABLE: DEPARTAMENTO DE OPERACIÓN Y MANTENIMIENTO														
NOMBRE DEL EMPLEADO	PUESTO	PLAZA	FECHA DE INGRESO	SALARIO DIARIO	SUELDO BASE	COMPENSACIÓN DESPENSA	AGUINALDO	PRIMA VACACIONAL	SUBSIDIO AL EMPLEO	IMSS	I. S. R.	CUOTA SINDICAL	COMPENSACION	BONO SINDICAL
LEONEL FLORES BELTRAN	AYUDANTE GENERAL A	B	09/05/2006	\$ 368.53	\$ 11,203.44	\$ 2,400.00	\$ 18,426.71	\$ 7,794.50	\$ -	\$ 308.52	\$ 957.36	\$ 112.03	\$ -	\$ 6,900.00
CRUZ GARCIA REYES	FONTANERO C	B	31/12/1992	\$ 399.00	\$ 12,129.52	\$ 2,400.00	\$ 19,949.87	\$ 10,952.48	\$ -	\$ 335.02	\$ 1,109.17	\$ 121.30	\$ -	\$ 6,900.00
EMILIANO GARCIA HERNANDEZ	FONTANERO A	B	01/03/1995	\$ 609.85	\$ 18,539.52	\$ 2,400.00	\$ 30,492.63	\$ 15,917.15	\$ -	\$ 515.52	\$ 2,366.57	\$ 185.40	\$ -	\$ 6,900.00
MARTIN CARLOS LARRONDO GARCIA	AUXILIAR DE FONTANERO A	B	01/02/1997	\$ 343.82	\$ 10,452.00	\$ 2,400.00	\$ 17,190.79	\$ 8,664.16	\$ -	\$ 287.78	\$ 841.75	\$ 104.52	\$ -	\$ 6,900.00
SALOMON LUZ LUZ	ALBAÑIL	B	17/02/1999	\$ 343.82	\$ 10,452.00	\$ 2,400.00	\$ 17,190.79	\$ 8,354.72	\$ -	\$ 287.78	\$ 841.75	\$ 104.52	\$ -	\$ 6,900.00
ANTONIO RODRIGUEZ HERNANDEZ	AYUDANTE GENERAL B	B	22/01/2004	\$ 300.10	\$ 9,123.11	\$ 2,400.00	\$ 15,005.12	\$ 6,617.26	\$ -	\$ -	\$ 680.44	\$ 91.23	\$ 500.00	\$ 6,900.00
CIRO SALDAÑA VAZQUEZ	AUXILIAR DE FONTANERO B	B	12/01/1999	\$ 335.26	\$ 10,192.00	\$ 2,400.00	\$ 16,763.16	\$ 8,146.89	\$ -	\$ 280.46	\$ 801.75	\$ 101.92	\$ -	\$ 6,900.00
JORGE SOTO OLIVARES	NOTIFICADOR C	B	12/03/1999	\$ 335.26	\$ 10,192.00	\$ 2,400.00	\$ 16,763.16	\$ 8,146.89	\$ -	\$ 280.46	\$ 801.75	\$ 101.92	\$ -	\$ 6,900.00
MERCEDES MORALES AVILA	NOTIFICADOR B	B	01/08/1983	\$ 353.45	\$ 10,744.95	\$ 2,400.00	\$ 17,672.62	\$ 11,133.75	\$ -	\$ -	\$ 886.82	\$ 107.45	\$ -	\$ 6,900.00
RAFAEL ABAD GARCIA	AYUDANTE GENERAL C	C	01/09/2015	\$ 263.49	\$ 8,010.00	\$ -	\$ 11,856.91	\$ 2,371.38	\$ -	\$ -	\$ 597.51	\$ -	\$ -	\$ -
ENRIQUE GARCIA HERNANDEZ	BOMBERO B	C	01/09/2015	\$ 242.72	\$ 7,378.65	\$ -	\$ 10,922.34	\$ 2,184.47	\$ -	\$ -	\$ 528.82	\$ -	\$ -	\$ -
CARLOS GARCIA MIRANDA	FONTANERO E	C	01/09/2015	\$ 334.37	\$ 10,164.88	\$ -	\$ 15,046.70	\$ 3,009.34	\$ -	\$ -	\$ 860.13	\$ -	\$ -	\$ -
RICARDO MEDINA SANABRIA	AYUDANTE GENERAL E	C	03/01/2019	\$ 254.19	\$ 7,727.49	\$ -	\$ 11,438.72	\$ 2,287.74	\$ -	\$ -	\$ 566.77	\$ -	\$ -	\$ -
ENRIQUE GARCIA GUILLEN	AYUDANTE GENERAL E	C	01/09/2015	\$ 254.19	\$ 7,727.49	\$ -	\$ 11,438.72	\$ 2,287.74	\$ -	\$ -	\$ 566.77	\$ -	\$ -	\$ -
MARTIN GUTIERREZ ESTRELLA	AYUDANTE GENERAL E	C	01/08/2021	\$ 254.19	\$ 7,727.49	\$ -	\$ 11,438.72	\$ 2,287.74	\$ -	\$ -	\$ 566.77	\$ -	\$ -	\$ -
LAZARO ALCANTAR GARCIA	FONTANERO D	B	01/02/1996	\$ 391.78	\$ 11,910.14	\$ 2,400.00	\$ 19,589.05	\$ 10,049.18	\$ -	\$ 328.84	\$ 1,071.37	\$ 119.10	\$ -	\$ 6,900.00
JESUS DIAZ RAMIREZ	FONTANERO B	B	20/01/2000	\$ 416.15	\$ 12,651.10	\$ 2,400.00	\$ 20,807.73	\$ 9,925.29	\$ -	\$ 349.70	\$ 1,199.04	\$ 126.51	\$ 500.00	\$ 6,900.00
MARTIN GARCIA GALAN	AYUDANTE GENERAL D	C	03/01/2019	\$ 259.63	\$ 7,892.80	\$ -	\$ 11,683.42	\$ 2,336.68	\$ -	\$ -	\$ 584.76	\$ -	\$ -	\$ -
JUAN GARCIA GARCIA	AYUDANTE GENERAL D	C	03/01/2019	\$ 259.63	\$ 7,892.80	\$ -	\$ 11,683.42	\$ 2,336.68	\$ -	\$ -	\$ 584.76	\$ -	\$ -	\$ -
RICARDO GARCIA CARDONA	BOMBERO A	C	03/01/2019	\$ 394.74	\$ 12,000.00	\$ -	\$ 17,763.16	\$ 3,552.63	\$ -	\$ -	\$ 1,119.38	\$ -	\$ 500.00	\$ -
JOEL CANEDO PALOMINO	ENCARGADO DE AREA OPERATIVA	C	01/11/2021	\$ 526.32	\$ 16,000.00	\$ -	\$ 23,684.21	\$ 4,736.84	\$ -	\$ -	\$ 1,976.44	\$ -	\$ -	\$ -
VACANTE	BOMBERO C	C	01/08/2020	\$ 197.37	\$ 6,000.00	\$ -	\$ 8,881.58	\$ 1,776.32	\$ -	\$ -	\$ 84.19	\$ -	\$ 500.00	\$ -
VACANTE	FONTANERO F	C	22/11/2021	\$ 263.16	\$ 8,000.15	\$ -	\$ 11,842.33	\$ 2,368.47	\$ -	\$ -	\$ 596.44	\$ -	\$ -	\$ -
TOTAL MENSUAL:				\$ 7,701.04	\$ 234,111.53	\$ 26,400.00	\$367,531.83	\$ 137,238.32	\$ -	\$ 2,974.08	\$ 20,190.51	\$ 1,275.90	\$ 2,000.00	\$ 75,900.00
TOTAL ANUAL:				\$ 2,809,338.36	\$ 316,800.00	\$ 367,531.83	\$ 137,238.32	\$ -	\$ 35,688.96	\$ 242,286.12	\$ 15,310.77	\$ 24,000.00	\$ 75,900.00	\$ 75,900.00
UNIDAD RESPONSABLE: DEPARTAMENTO DE ADMINISTRACIÓN Y CONTABILIDAD														
NOMBRE DEL EMPLEADO	PUESTO	PLAZA	FECHA DE INGRESO	SALARIO DIARIO	SUELDO BASE	COMPENSACIÓN DESPENSA	AGUINALDO	PRIMA VACACIONAL	SUBSIDIO AL EMPLEO	IMSS	I. S. R.	CUOTA SINDICAL	COMPENSACION	BONO SINDICAL
TERESA QUINTANA ORTIZ	CONTADOR GENERAL	C	01/10/2021	\$ 652.14	\$ 19,825.00	\$ -	\$ 29,346.22	\$ 5,869.24	\$ -	\$ -	\$ 2,793.46	\$ -	\$ -	\$ -
YESENIA AVILA LARRONDO	AUXILIAR ADMINISTRATIVO A	B	16/04/1993	\$ 546.00	\$ 16,598.50	\$ 2,400.00	\$ 27,300.16	\$ 14,742.09	\$ -	\$ 460.86	\$ 1,967.91	\$ 165.99	\$ -	\$ 6,900.00
MARIA DELGADO MONDRAGON	AUXILIAR CONTABLE	B	01/05/1975	\$ 861.77	\$ 26,197.82	\$ 2,400.00	\$ 43,088.52	\$ 30,248.14	\$ -	\$ 731.18	\$ 3,939.46	\$ 261.98	\$ -	\$ 6,900.00
ROSA GRANADOS BELTRAN	AUXILIAR ADMINISTRATIVO B	B	30/09/1993	\$ 474.08	\$ 14,412.00	\$ 2,400.00	\$ 23,703.95	\$ 12,800.13	\$ -	\$ 399.30	\$ 1,518.84	\$ 144.12	\$ -	\$ 6,900.00
VRIDJANA RAMIREZ ALANIS	AUXILIAR ADMINISTRATIVO B	B	06/06/2014	\$ 474.08	\$ 14,412.00	\$ 2,400.00	\$ 23,703.95	\$ 8,320.09	\$ -	\$ 397.72	\$ 1,518.84	\$ 144.12	\$ -	\$ 6,900.00
OLGA ZAVALA PEREZ	AUXILIAR ADMINISTRATIVO C	C	22/05/2021	\$ 384.87	\$ 11,700.00	\$ -	\$ 17,319.08	\$ 3,463.82	\$ -	\$ -	\$ 1,115.80	\$ -	\$ -	\$ -
HUMBERTO CRUZ GARCIA	AUXILIAR DE COBRANZA A	C	05/11/2021	\$ 346.35	\$ 10,529.01	\$ -	\$ 15,585.71	\$ 3,117.14	\$ -	\$ -	\$ 918.39	\$ -	\$ -	\$ -
ROSALBA REBECA ALVAREZ ESCOBEDO	CAJERA	C	14/02/2019	\$ 359.50	\$ 10,928.95	\$ -	\$ 16,177.72	\$ 3,235.54	\$ -	\$ -	\$ 982.38	\$ -	\$ -	\$ -
MARIA GUADALUPE REBOLLO VERGARA	NOTIFICADOR D	E	16/03/2022	\$ 207.57	\$ 6,310.00	\$ -	\$ 9,340.46	\$ 1,868.09	\$ -	\$ -	\$ 159.01	\$ -	\$ -	\$ -
ISIDRO GONZALEZ GARCIA	NOTIFICADOR A	B	01/07/1987	\$ 380.79	\$ 11,575.91	\$ 2,400.00	\$ 19,039.33	\$ 11,309.36	\$ -	\$ 319.42	\$ 1,014.66	\$ 115.76	\$ -	\$ 6,900.00
J. GUADALUPE AGUILAR CRUZ	NOTIFICADOR A	B	01/12/1984	\$ 380.79	\$ 11,575.91	\$ 2,400.00	\$ 19,039.33	\$ 11,823.42	\$ -	\$ 328.32	\$ 1,014.66	\$ 115.76	\$ -	\$ 6,900.00
KAREN ARELI FLORES CAMPA	ENCARGADO DE CULTURA DEL AGUA	C	15/02/2019	\$ 346.35	\$ 10,529.01	\$ -	\$ 15,585.71	\$ 3,117.14	\$ -	\$ -	\$ 918.39	\$ -	\$ -	\$ -
ARACELI GARCIA HERNANDEZ	INTENDENCIA	C	03/01/2019	\$ 207.57	\$ 6,310.00	\$ -	\$ 9,340.46	\$ 1,868.09	\$ -	\$ -	\$ 159.01	\$ -	\$ -	\$ -
TOTAL MENSUAL:				\$ 5,621.85	\$ 170,904.11	\$ 14,400.00	\$268,570.58	\$ 111,782.29	\$ -	\$ 2,636.80	\$ 18,020.81	\$ 947.72	\$ -	\$ 41,400.00
TOTAL ANUAL:				\$ 2,050,849.32	\$ 172,800.00	\$ 172,800.00	\$268,570.58	\$ 111,782.29	\$ -	\$ 31,641.60	\$ 216,249.72	\$ 11,372.66	\$ -	\$ 41,400.00
TOTAL ANUAL UR:				\$ 5,473,173.12	\$ 489,600.00	\$ 711,717.39	\$ 264,143.60	\$ -	\$ 67,330.56	\$ 555,942.60	\$ 26,683.43	\$ 24,000.00	\$ 117,300.00	\$ 117,300.00
PLAZA:	(E) EVENTUAL													
(B) BASE	(H) HONORARIOS ASIMILABLES A SALARIOS													

TABULADOR DE SUELDOS

MUNICIPIO: 050 MARAVATIO				ERENDIO PRESUPUESTAL: 2023	
UNIDAD RESPONSABLE: 01 COMITÉ DE AGUA POTABLE Y ALCANTARILLADO DEL MUNICIPIO DE MARAVATIO					
NIVEL	PUESTO	PLAZA	NÚMERO DE PLAZAS	SUELDO BASE MENSUAL	
1	BOMBERO C	C	1	6,000.00	
2	INTENDENCIA	C	1	6,310.00	
3	NOTIFICADOR D	E	1	6,310.00	
4	BOMBERO B	C	1	7,378.63	
5	AYUDANTE GENERAL E	C	3	7,727.49	
6	AYUDANTE GENERAL D	C	2	7,892.80	
7	FONTANERO F	C	1	8,000.15	
8	AYUDANTE GENERAL C	C	1	8,010.00	
9	AYUDANTE GENERAL B	B	1	9,123.11	
10	FONTANERO E	C	1	10,164.88	
11	AUXILIAR DE FONTANERO B	B	1	10,192.00	
12	NOTIFICADOR C	B	1	10,192.00	
13	AUXILIAR DE FONTANERO A	B	1	10,452.00	
14	ALBANIL	B	1	10,452.00	
15	ENCARGADO DE CULTURA DEL AGUA	C	1	10,529.01	
16	AUXILIAR DE COBRANZA A	C	1	10,529.01	
17	NOTIFICADOR B	B	1	10,744.95	
18	CAJERA	C	1	10,928.95	
19	AYUDANTE GENERAL A	B	1	11,203.44	
20	NOTIFICADOR A	B	2	11,575.91	
21	AUXILIAR ADMINISTRATIVO C	C	1	11,700.00	
22	FONTANERO D	B	1	11,910.14	
23	BOMBERO A	C	1	12,000.00	
24	FONTANERO C	B	1	12,129.52	
25	FONTANERO B	B	1	12,651.10	
26	AUXILIAR ADMINISTRATIVO B	B	2	14,412.00	
27	ENCARGADO DE AREA OPERATIVA	C	1	16,000.00	
28	AUXILIAR ADMINISTRATIVO A	B	1	16,598.50	
29	FONTANERO A	B	1	18,598.52	
30	CONTADOR GENERAL	C	1	19,825.00	
31	ASESOR JURIDICO	E	1	20,000.14	
32	AUXILIAR CONTABLE	B	1	26,197.82	
33	DIRECTOR	C	1	31,081.98	
(B) BASE					
(C) CONFIANZA			38		
(E) EVENTUAL					
(H) HONORARIOS ASIMILABLES A SALARIOS					



ORGANIGRAMA GENERAL DEL COMITÉ DE AGUA POTABLE Y ALCANTARILLADO DEL MUNICIPIO DE MARAVATIO, MICHOACAN 2021 - 2024

SECTOR GENERAL

AVUNTAMIENTO DE MARAVATIO



SECTOR PARAMUNICIPAL

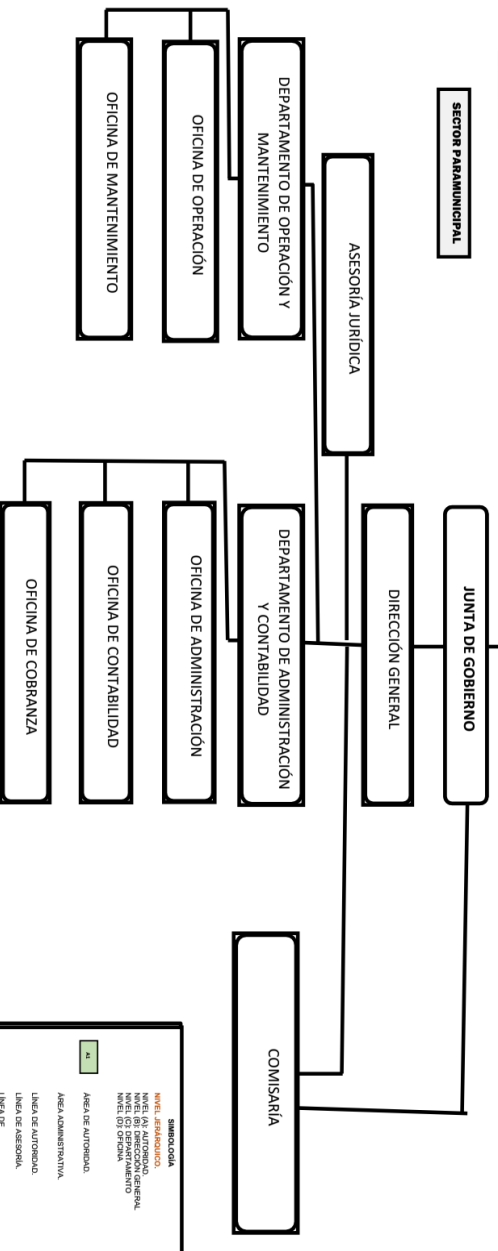

INGE. RUBÉN RAFAEL ARRIAGA
DIRECTOR GENERAL DEL SOMAPAM
Asesado

21 DE DICIEMBRE DE 2022
FECHA DE APROBACIÓN

SECTOR GENERAL

LINEA DE AUTOSUPL. NIVEL DE DIRECCIÓN GENERAL

LINEA DE AUTOSUPL. NIVEL DE OFICINA

AREA DE AUTOSUPL.

AREA ADMINISTRATIVA

LINEA DE AUTOSUPL.

LINEA DE ASesorIA.

LINEA DE COORDINACION.

LINEA DE SECTOR